

 **COMPAÑÍA
PLANIFICADORA**

PARA LA ARQUITECTURA Y EL URBANISMO
PASEO DE LA HABANA 52 MADRID 28036
TL. 915639190 FAX 915631106 COPLA@REDESTB.ES

AYUNTAMIENTO DE VILLAMALEA

PLAN DE ORDENACIÓN MUNICIPAL

NORMAS URBANISTICAS

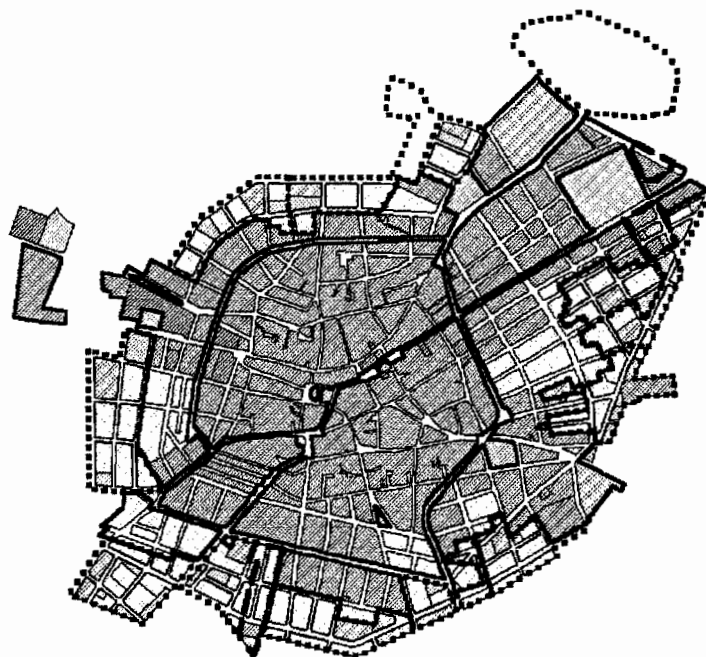

COMISION PROVINCIAL DE
URBANISMO
Aprobado por Resolución de
Fecha: 29 ENE 2004

ALBACETE

ENERO 2004

DELICIA - Per... no sido
...
...

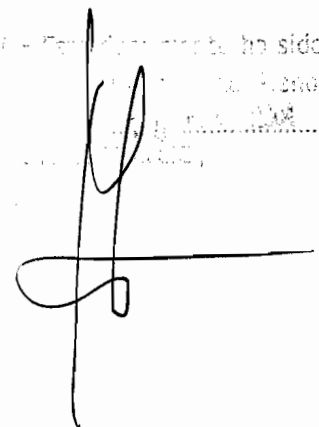

**AYUNTAMIENTO DE VILLAMALEA
PLAN DE ORDENACIÓN MUNICIPAL**

**ANEXO IV A LAS
NORMAS URBANÍSTICAS**

ZONAS INVENTARIADAS DE YACIMIENTOS ARQUEOLÓGICOS PROTEGIDOS

COMISION PROVINCIAL DE
URBANISMO
Aprobado por Resolución de
Fecha: 29 ENE 2004
ALBACETE



ESTUDIO DE PROSPECCIÓN ARQUEOLÓGICA

VIII.1.- Cerrico Redondo

Nº de Inventario: 07-02-079-1
Paraje: Cerrico Redondo
Coordenadas UTM: 30 S 0621761
4355087
Mapa: 718-IV. Villamalea / Escala 1:25.000
Término municipal: Villamalea
Polígono: 24
Parcela: 141
Uso Actual del terreno: Viña
Propietario: Carmen García Molina
Cronología: Ibérico IV-II a.n.e.

Este documento ha sido
aprobado por el Pleno
del Ayuntamiento de Villamalea
en sesión de fecha 29 de Enero de 2004.
EL SECRETARIO,

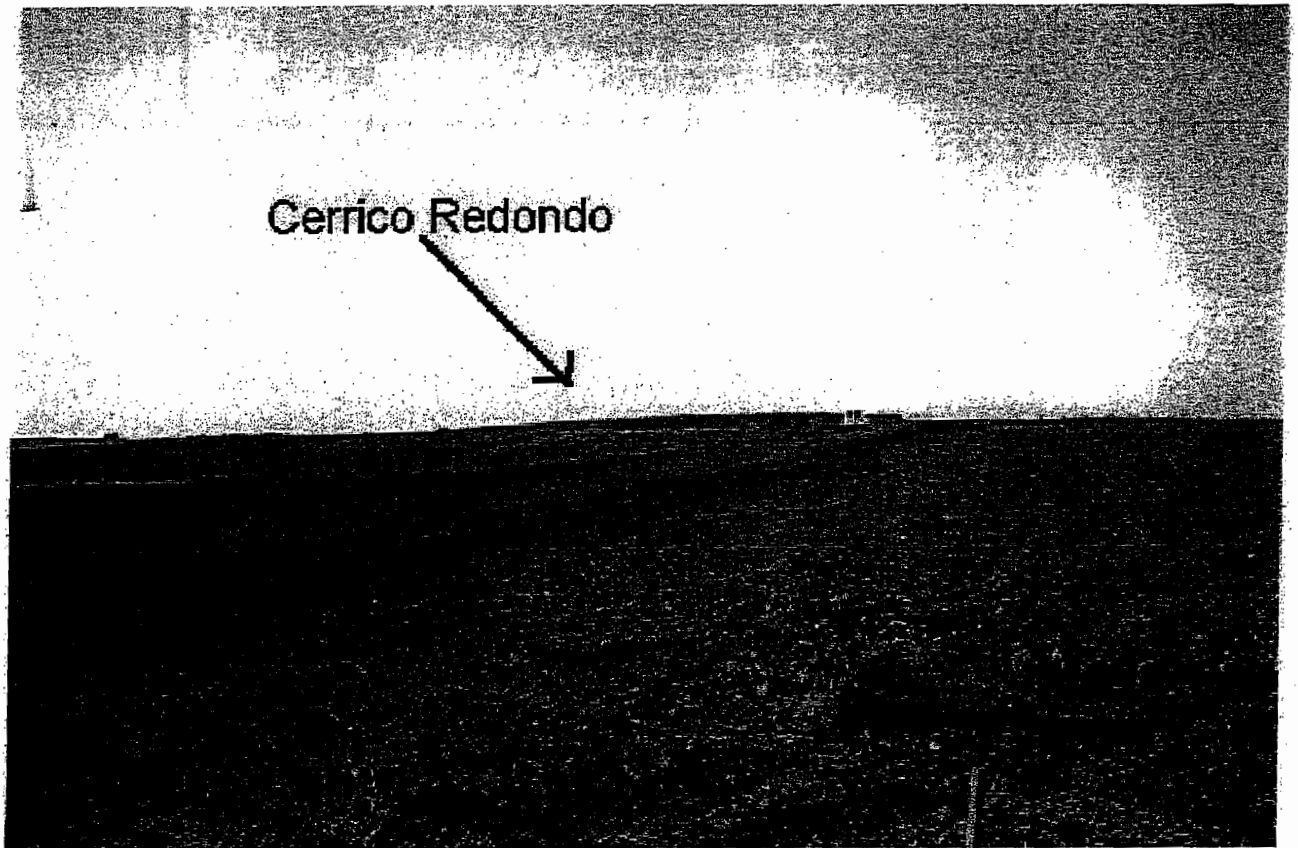

Localización del yacimiento de Cerrico Redondo.





VIII.2.- Cerro de los Yesares

Nº de Inventario: 07-02-079-2
Paraje: Cerro de los Yesares
Coordenadas UTM: 30 S 0622725
4352514
Mapa: 743-II. Fuentealbilla / Escala 1:25.000
Término municipal: Villamalea
Polígono: 26 27
Parcela: 1 46
Uso Actual del terreno: Viña
Propietario: Francisco Fernández Valero
Cronología: Ibérico IV-II a.n.e.

16 ENE 2004



Yacimiento de Cerro de los Yesares desde el Sur. Se extiende a ambos lados



ASTARTÉ Arqueología y Restauración S.C.L.

COMISION PROVINCIAL DE
ALBACETE
Aprobado por Resolución de
Fecha: 29 ENE 2004

ALBACETE



ESTUDIO DE PROSPECCIÓN ARQUEOLÓGICA

VIII.3.- La Peñuela

Nº de Inventario: 07-02-079-3
 Paraje: La Peñuela
 Coordenadas UTM: 30 S 0622918
 4357912

COMISION PROVINCIAL DE PATRIMONIO HISTORICO ARQUEOLOGICO
 15 ENE 2004
 ALBACETE

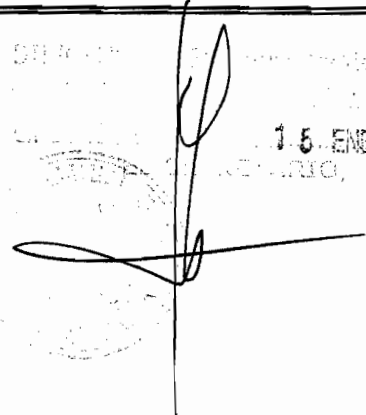

Mapa: 718-IV. Villamaleaa / Escala 1:25.000
 Término municipal: Villamalea
 Polígono: 34
 Parcela: 306
 Uso Actual del terreno: Viña
 Propietario: María Montes Montero
 Cronología: Ibérico IV-II a.n.e.



Yacimiento de Cerro de la Peñuela



COMISION PROVINCIAL DE PATRIMONIO HISTORICO ARQUEOLOGICO
ASTARTE Arqueología y Restauración S.C.L.
 Aprobado por Resolución de

Fecha: 29 ENE 2004

ALBACETE



ESTUDIO DE PROSPECCIÓN ARQUEOLÓGICA

VIII.4.- Casilla de Víctor

Nº de Inventario: 07-02-079-4
Paraje: Casilla de Víctor
Coordenadas UTM: 30 S 0624145
 4353451
Mapa: 743-II. Fuentealbilla / Escala 1:25.000
Término municipal: Villamalea
Polígono: 25
Parcela: 16
Uso Actual del terreno: Cereal
Propietario: Leonor Pardo Solano
Cronología: Ibérico IV-II a.n.e.

COMISION PROVINCIAL DE URBANISMO
 ALBACETE
 EL SECRETARIO

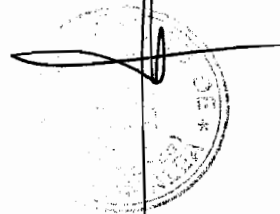

Vista de yacimiento desde el este



ASTARTÉ Arqueología y Restauración S.C.L

COMISION PROVINCIAL DE URBANISMO

Fecha: 29 ENE 2004

ALBACETE



VIII.5.- Corral de Tiburcio

Nº de Inventario: 07-02-079-0005
Paraje: Corral de Tiburcio
Coordenadas UTM: 30 S 0623290
 4356606
Mapa: 743-II. Fuentealbilla / Escala 1:25.000
Término municipal: Villamalea
Polígono: 23
Parcela: 324,325,329
Uso Actual del terreno: Viña
Propietario: Angel Ricardo Cañada López
Cronología: Ibérico IV-II a.n.e.

EXCMO. AYUNTAMIENTO DE VILLAMALEA
 ALBACETE
 29 ENE 2004
 EL PROPIETARIO,

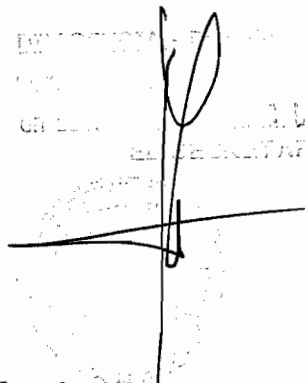

Vista de yacimiento desde el este.



ASTARTE Arqueología y Restauración S.C.L.

COMISION PROVINCIAL DE URBANISMO
 RESOLUCION de
 Fecha: 29 ENE 2004
 ALBACETE



ESTUDIO DE PROSPECCIÓN ARQUEOLÓGICA

VIII.6.- El Barrero

Nº de Inventario: 07-02-079-0006
Paraje: El Barrero
Coordenadas UTM: 30 S 0620187
4356092
Mapa: 718-IV. Villamalea / Escala 1:25.000
Término municipal: Villamalea
Polígono: 39
Parcela: 190,202
Uso Actual del terreno: Viña
Propietario: Teodora Cañada Pérez
Cronología: Romano.

DILIGENCIA
El presente documento ha sido
revisado y aprobado por el Sr.
D. [Nombre] en su calidad de
[Cargo] de [Entidad].
[Firma]



Vista de yacimiento.



ASTARTÉ Arqueología y Restauración S.G.L.

COMISION PROVINCIAL DE URBANISMO

Fecha: 29 ENE 2004

ALBACETE



ESTUDIO DE PROSPECCIÓN ARQUEOLÓGICA

VIII.7.- Corral de Talavera

Nº de Inventario: 07-02-079-0007
Paraje: Corral de Talavera
Coordenadas UTM: 30 S 0617855
4357346
Mapa: 718-IV. Villamalea / Escala 1:25.000
Término municipal: Villamalea
Polígono: 2
Parcela: 40
Uso Actual del terreno: Viña
Propietario: Ángel Ricardo Cañada López
Cronología: Ibérico IV-II a.n.e.

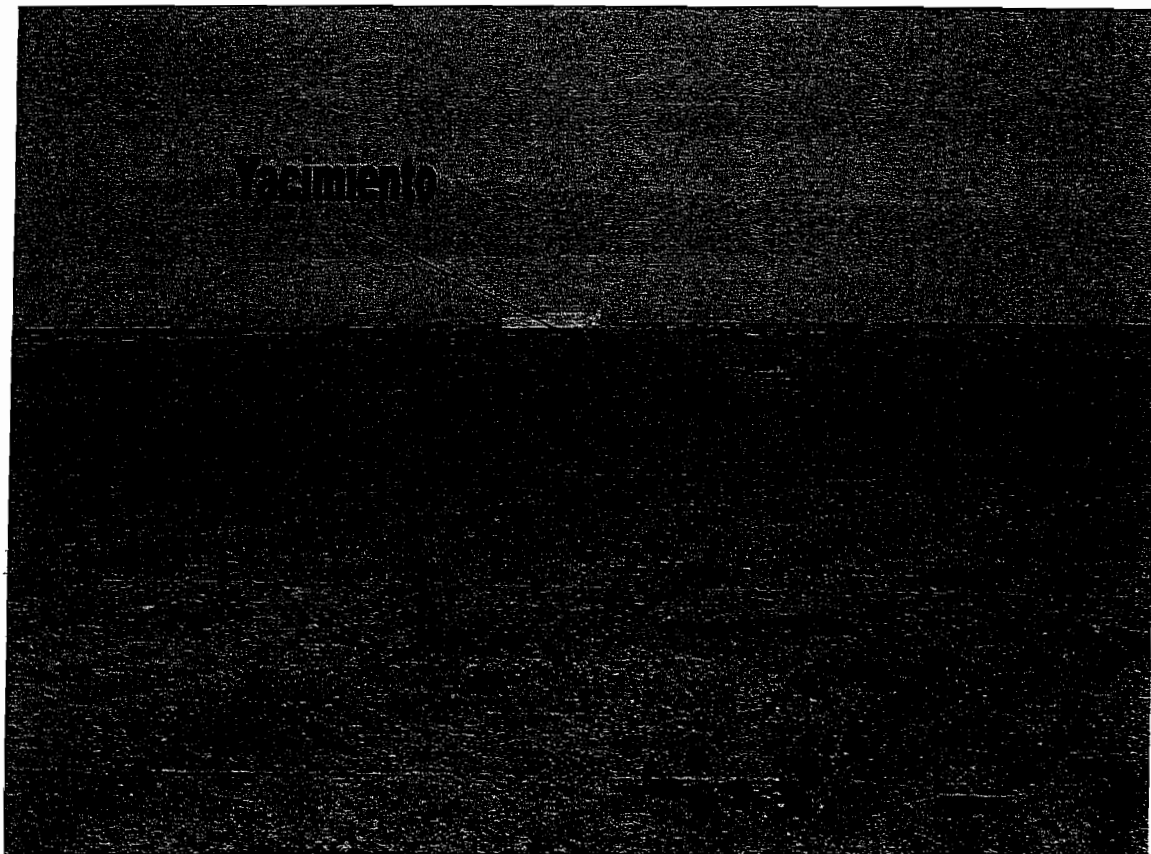
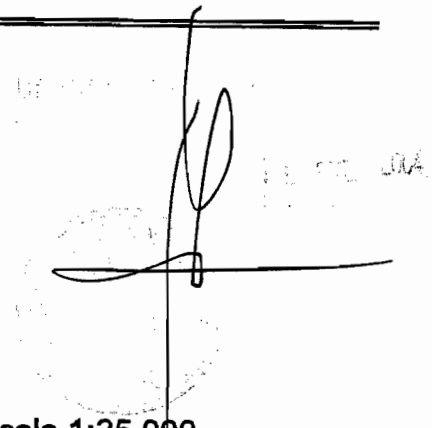

Vista de yacimiento desde el este.



ASTARTÉ Arqueología y Restauración S.C.L.

COMISION PROVINCIAL DE
LIBERANIMAC
Aprobado por Resolución de
Fecha: 29 ENE 2004

ALBACETE



ESTUDIO DE PROSPECCIÓN ARQUEOLÓGICA

VIII.8.- Puntal de la Muela

Nº de Inventario: 07-02-079-0008
 Paraje: Puntal de la Muela
 Coordenadas UTM: 30 S 0617892
 4357309
 Mapa: 718-IV. Villamalea / Escala 1:25.000
 Término municipal: Villamalea
 Polígono: 2
 Parcela: 42
 Uso Actual del terreno: Viña
 Propietario: Antonio Noguerón Ortíz
 Cronología: Romano.

DILIGENCIA.- Este documento ha sido
 aprobado por el Ayuntamiento Pleno
 en sesión celebrada el día 29 de Enero de 2004
 en el Ayuntamiento de Villamalea, nº 17.000.

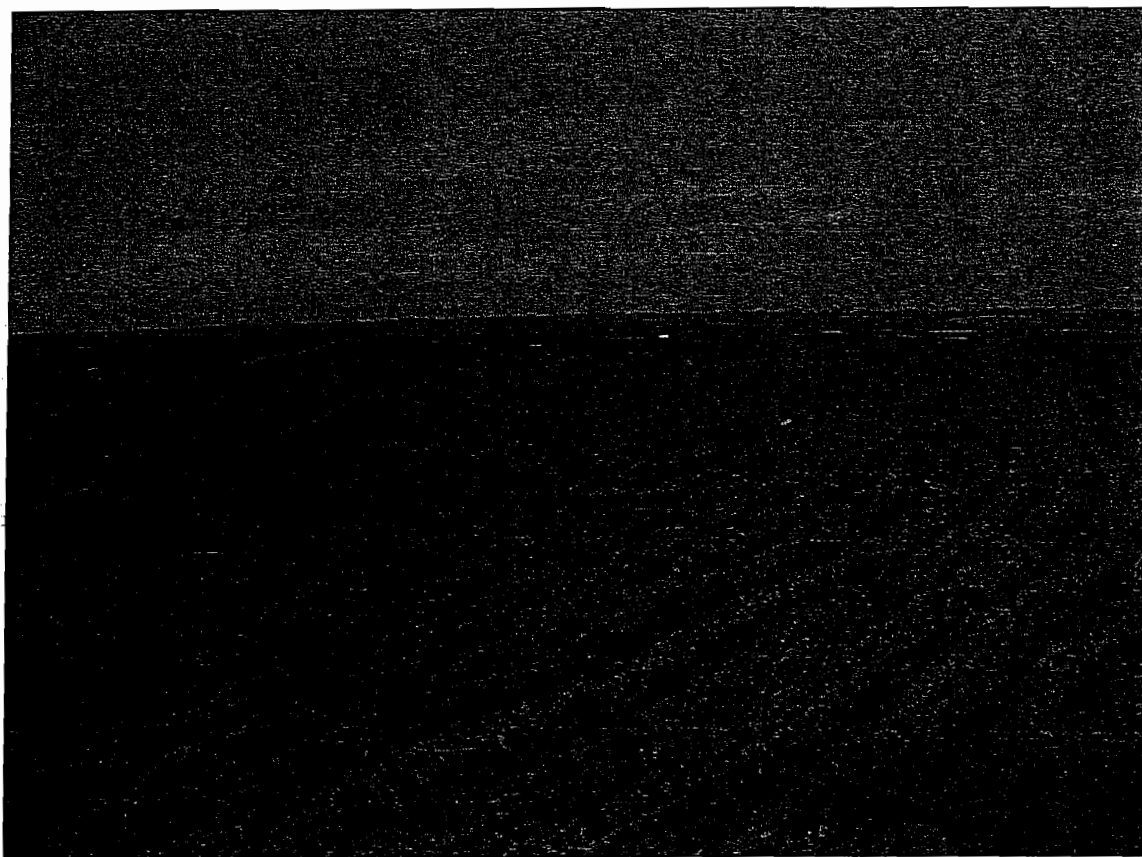

Vista de yacimiento.



ASTARTE Arqueología y Restauración S.C.L.
 Aprobado por Resolución de
 Fecha: 29 ENE 2004

COMISION PROVINCIAL DE
 URBANISMO
 ALBACETE



ESTUDIO DE PROSPECCIÓN ARQUEOLÓGICA

VIII.9.- Charco Patacas

Nº de Inventario: 07-02-079-0009

Paraje: Charco Paracas

Coordenadas UTM: 30 S 0616874
4357246

Mapa: 718-IV. Villamalea / Escala 1:25.000

Término municipal: Villamalea

Polígono: 1

Parcela: 5,6,7 y 8

Uso Actual del terreno: Viña

Propietario: Luis López Valero

Cronología: Ibérico IV-II a.n.e.

COMISIÓN PROVINCIAL DE
URBANISMO
ALBACETE

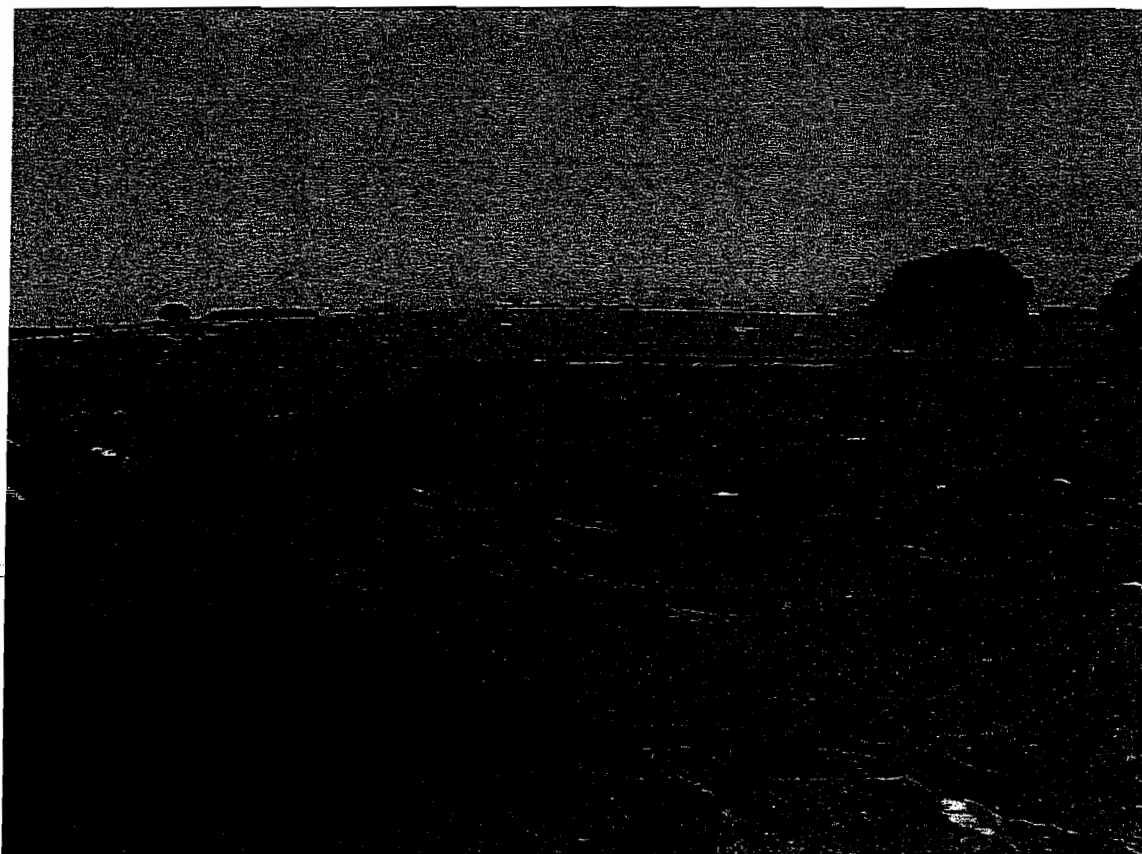

Vista de yacimiento desde el este



ASTARTÉ Arqueología y Restauración S.C.L. de

Fecha: 29 ENE 2004

ALBACETE



ESTUDIO DE PROSPECCIÓN ARQUEOLÓGICA

VIII.10.- El Huerto

Nº de Inventario: 07-02-079-0010
Paraje: El Huerto
Coordenadas UTM: 30 S 0621849
4357246
Mapa: 718-IV. Villamalea / Escala 1:25.000
Término municipal: Villamalea
Polígono: 5
Parcela: 195,201 y 203
Uso Actual del terreno: Viña
Propietario: J. Caballero Serrano; M. Martínez Caballero
Ceferino Anguix Molina
Cronología: Ibérico IV-II a.n.e.

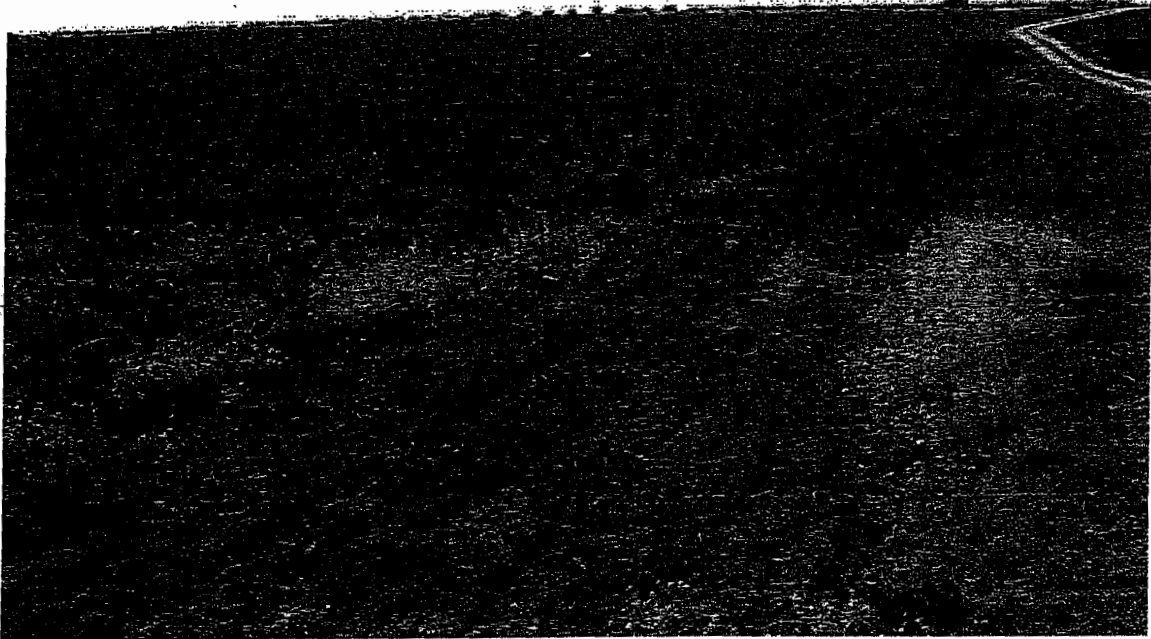
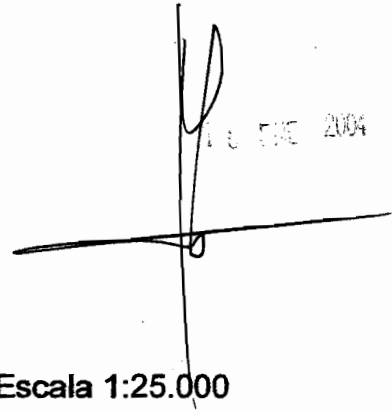

Vista de yacimiento desde el este.

COMISION PROVINCIAL DE URBANISMO

Aprobado por Resolución de

ASTARTÉ Arqueología y Restauración S.C.L.

ALBACETE





ESTUDIO DE PROSPECCIÓN ARQUEOLÓGICA

VIII.12.- Carriladas de la Loma del Pirtichuelo

Nº de Inventario: 07-02-079-0012
Paraje: Lomas del Pirtichuelo
Coordenadas UTM: 30 S 0627024
4360383
Mapa: 719-III. Tamayo / Escala 1:25.000
Término municipal: Villamalea
Polígono: 35
Parcela: 9
Uso Actual del terreno: Pinar
Propietario: Orenca Borja Carrasco
Cronología: Romano/Medieval

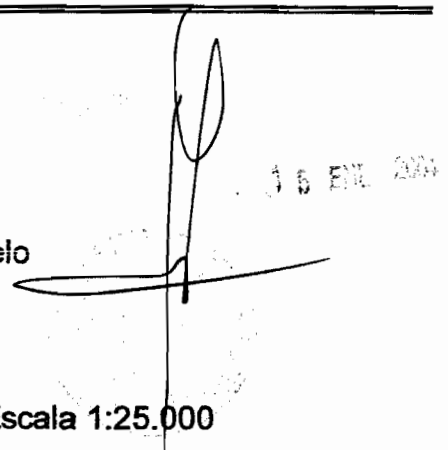

Vista de yacimiento desde el Oeste



ASTARTE Arqueología y Restauración S.C.L.

COMISION PROVINCIAL DE URBANISMO
Aprobado por Resolución de fecha: 29 ENE 2004
ALBACETE



ESTUDIO DE PROSPECCIÓN ARQUEOLÓGICA

VIII.13.- Lomas del Pirtichuelo

16 ENE 2004

Nº de Inventario: 07-02-079-0013
Paraje: Lomas del Pirtichuelo
Coordenadas UTM: 30 S 0627204
4360448
Mapa: 719-III. Tamayo / Escala 1:25.000
Término municipal: Villamalea
Polígono: 35
Parcela: 9 y 8
Uso Actual del terreno: Pinar y almendros
Propietario: Orenca Borja Carrasco y E. Navarro Medina
Cronología: Ibérico IV-II a.n.e.



Vista de yacimiento desde el este.



COMISION PROVINCIAL DE URBANISMO
ASTARTÉ Arqueología y Restauración S.C.L.

Aprobado por Resolución de
Fecha: 29 ENE 2004

ALBACETE



ESTUDIO DE PROSPECCIÓN ARQUEOLÓGICA

VIII.14.- Huerta Carrera

Nº de Inventario: 07-02-079-0014
Paraje: Huerta Carrera
Coordenadas UTM: 30 S 0629548
 4359561
Mapa: 719-III. Tamayo / Escala 1:25.000
Término municipal: Villamalea
Polígono: 36
Parcela: 18 y 245
Uso Actual del terreno: Pinar
Propietario: Rufino Borja Moreno y M. Borja Moreno
Cronología: Romano.

DILIGENCIA: Este documento ha sido
 aprobado por el Sr. Secretario de
 Urbanismo y Patrimonio Municipal
 el día 29 de Enero de 2004
 SECRETARIO,

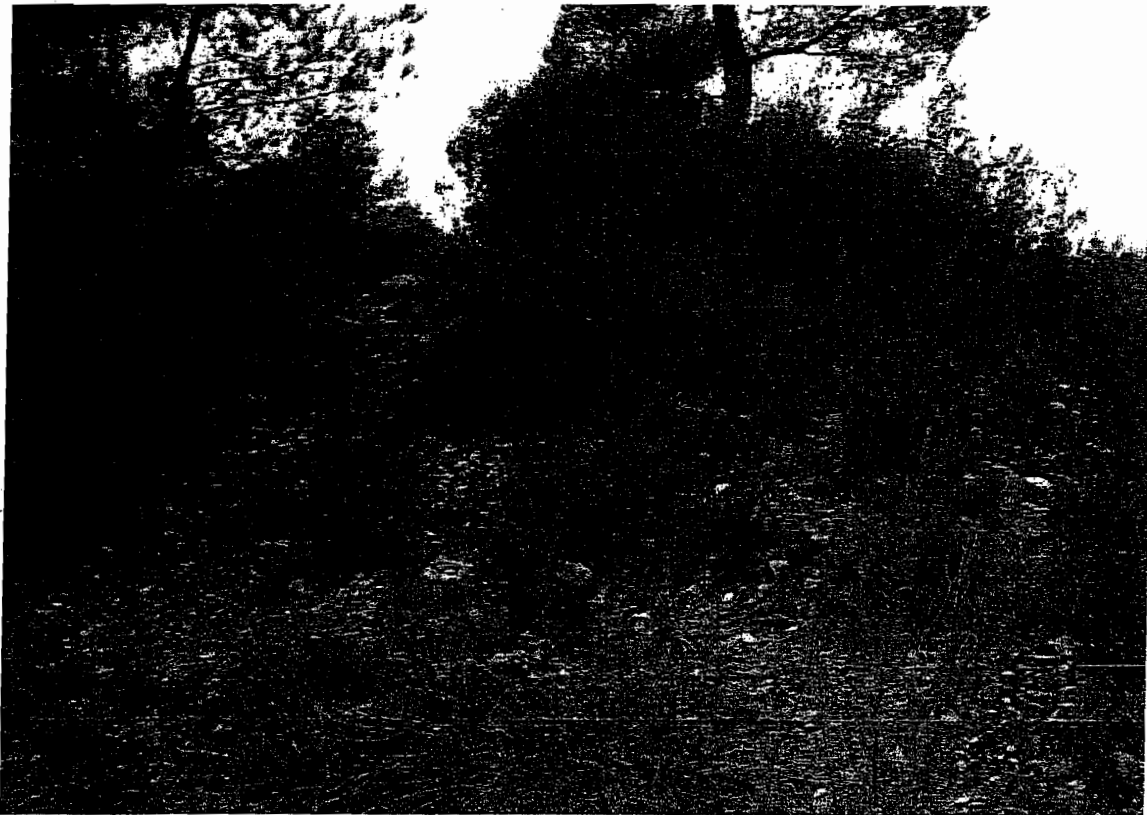

Vista de yacimiento.



ASTARTE Arqueología y Restauración S.C.L.

COMISION PROVINCIAL DE
 URBANISMO
 y PATRIMONIO MUNICIPAL
 Aprobado por Resolución de
 Fecha: 29 ENE 2004
 ALBACETE



ESTUDIO DE PROSPECCIÓN ARQUEOLÓGICA

VIII.15.- La Casilla

Nº de Inventario: 07-02-079-0015
Paraje: La Casilla
Coordenadas UTM: 30 S 0627379
4360183
Mapa: 718-IV. Villamalea / Escala 1:25.000
Término municipal: Villamalea
Polígono: 36
Parcela: 97,100,101, 104 y 105
Uso Actual del terreno: Almendro
Propietario: Hros. H. Borja Navarro y Ayto Villamalea
Cronología: Romano.

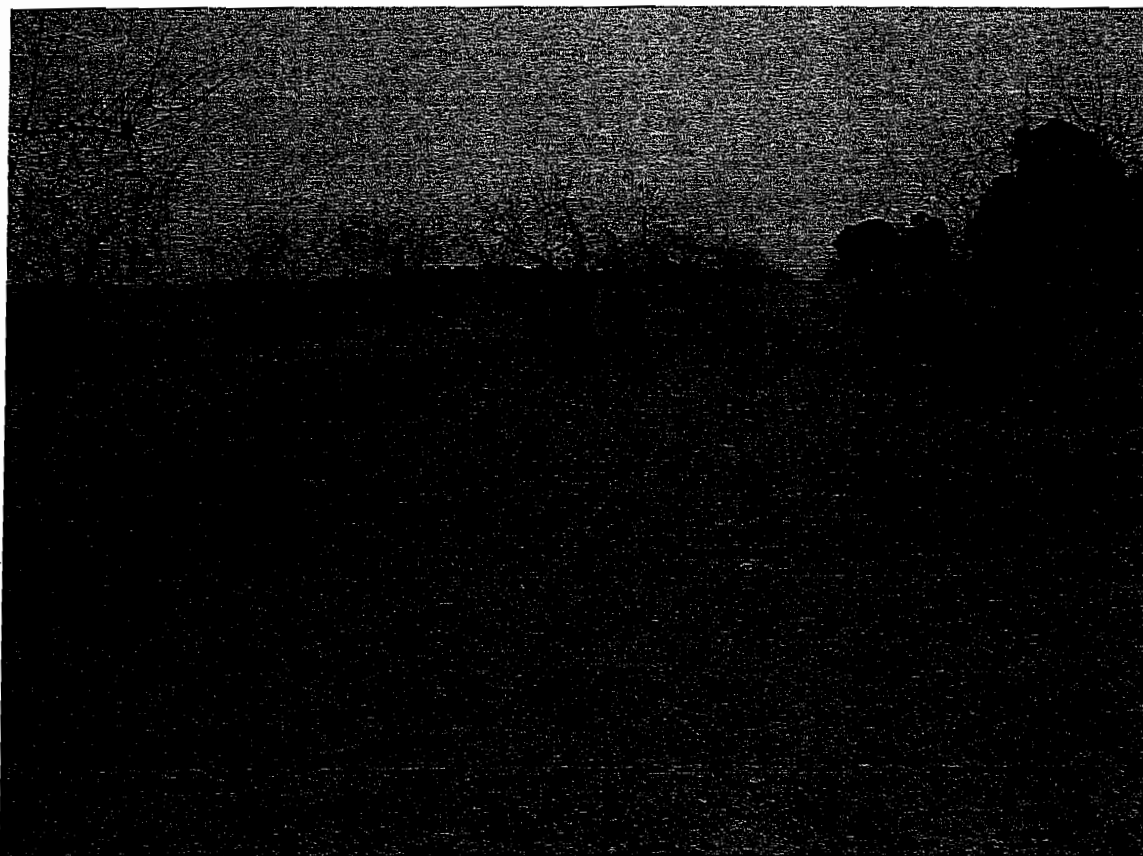

Vista de yacimiento desde el sur.

COMISION PROVINCIAL DE
URBANISMOAprobado por Resolución de
29 de mayo de 2004

ASTARTÉ Arqueología y Restauración S.Co.

ALBACETE





ESTUDIO DE PROSPECCIÓN ARQUEOLÓGICA

VIII.16.- La Estación

Nº de Inventario: 07-02-079-0016
Paraje: La Casilla
Coordenadas UTM: 30 S 0627111
4360061
Mapa: 718-IV. Villamalea / Escala 1:25.000
Término municipal: Villamalea
Polígono: 35
Parcela: 14
Uso Actual del terreno: Casa abandonada
Propietario: Antonio Borja Moreno
Cronología: Contemporáneo.

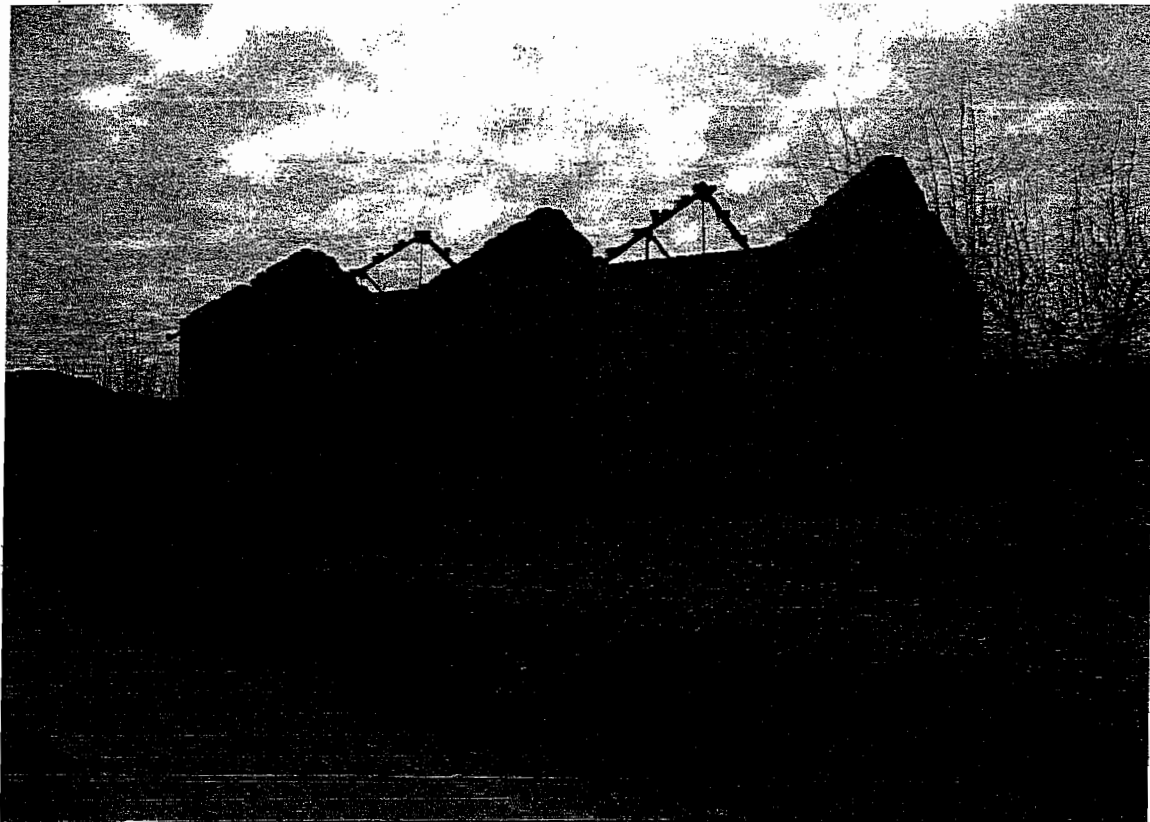
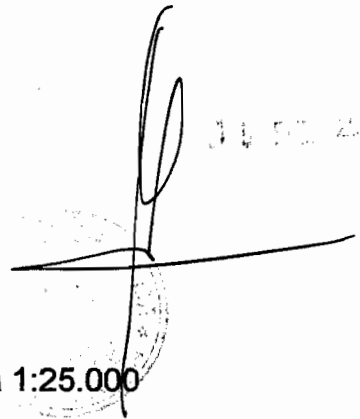

Vista de yacimiento desde el norte.



COMISION PROVINCIAL DE
ASTARTE Arqueología y Restauración S.C.L.

Aprobado por Resolución de
Fecha: 29 ENE 2004

ALBACETE



ESTUDIO DE PROSPECCIÓN ARQUEOLÓGICA

VIII.17.- Colada del Camino de las Cabañas

Nº de Inventario: 07-02-079-0017
Paraje: Varios
Coordenadas UTM: 30 S varias
varias
Mapa: 718-IV. Villamalea / Escala 1:25.000
Término municipal: Villamalea
Polígono: varios
Parcela: varias
Uso Actual del terreno: Camino
Propietario: Junta de Comunidades de Castilla-La Mancha
Cronología: Romano, Medieval, Contemporáneo.

DILIGENCIA - Este documento ha sido
 aprobado por Resolución de
 16 ENE 2004
 de la Comisión Provincial de

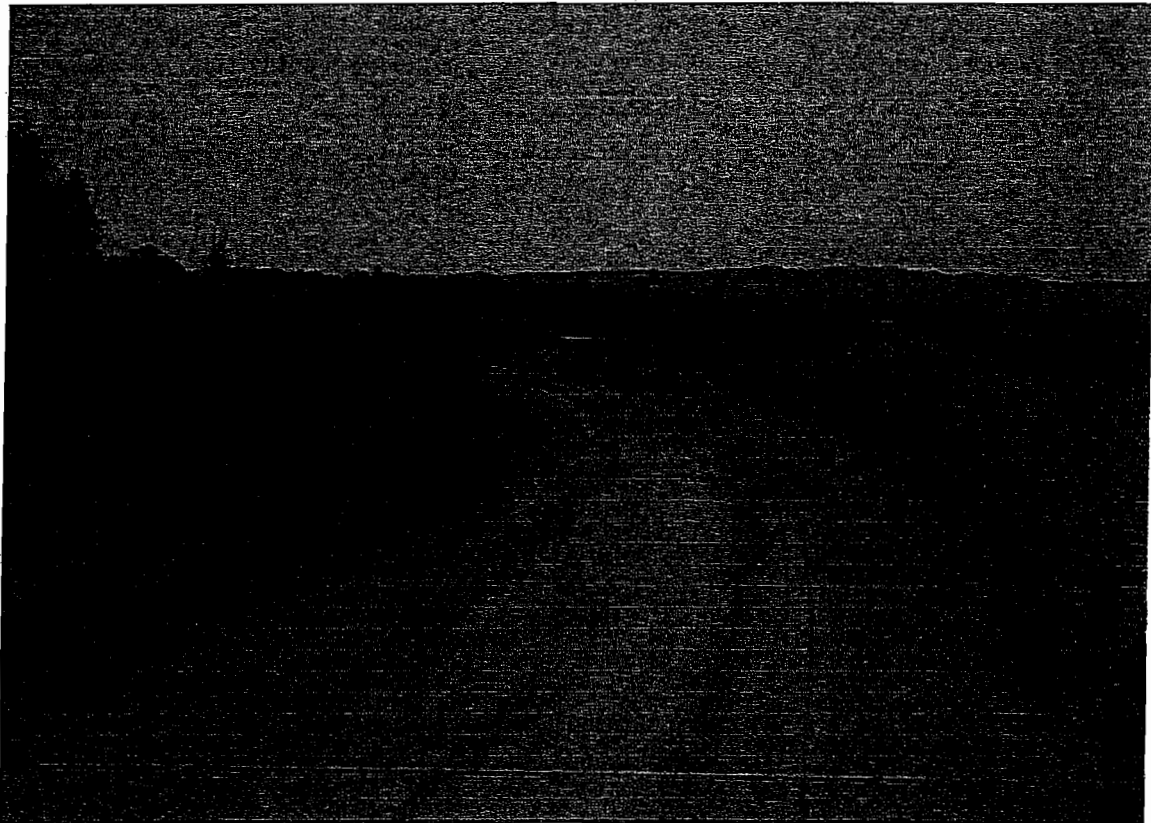
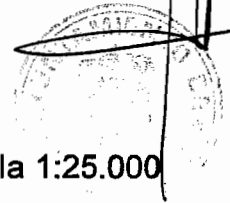

Vista de yacimiento desde el sur.



ASTARTE Arqueología y Restauración S.C.L.

COMISION PROVINCIAL DE
 APROBADO
 Aprobado por Resolución de
 Fecha: 29 ENE 2004

ALBACETE



ESTUDIO DE PROSPECCIÓN ARQUEOLÓGICA

VIII.18.- El Guijoso

Nº de Inventario: 07-02-079-0018
Paraje: El Guijoso
Coordenadas UTM: 30 S 0624500
4357013
Mapa: 718-IV. Villamalea / Escala 1:25.000
Término municipal: Villamalea
Polígono: 38
Parcela: 242,243,244 y 247
Uso Actual del terreno: Viña, cereal
Propietario: J.M. González Anguix, E. Gandía Herrero,
A. Mora Cañada y J.P. Rubio Alarcón
Cronología: Ibérico IV-II a.n.e.

[Firma manuscrita]
[Sello circular]

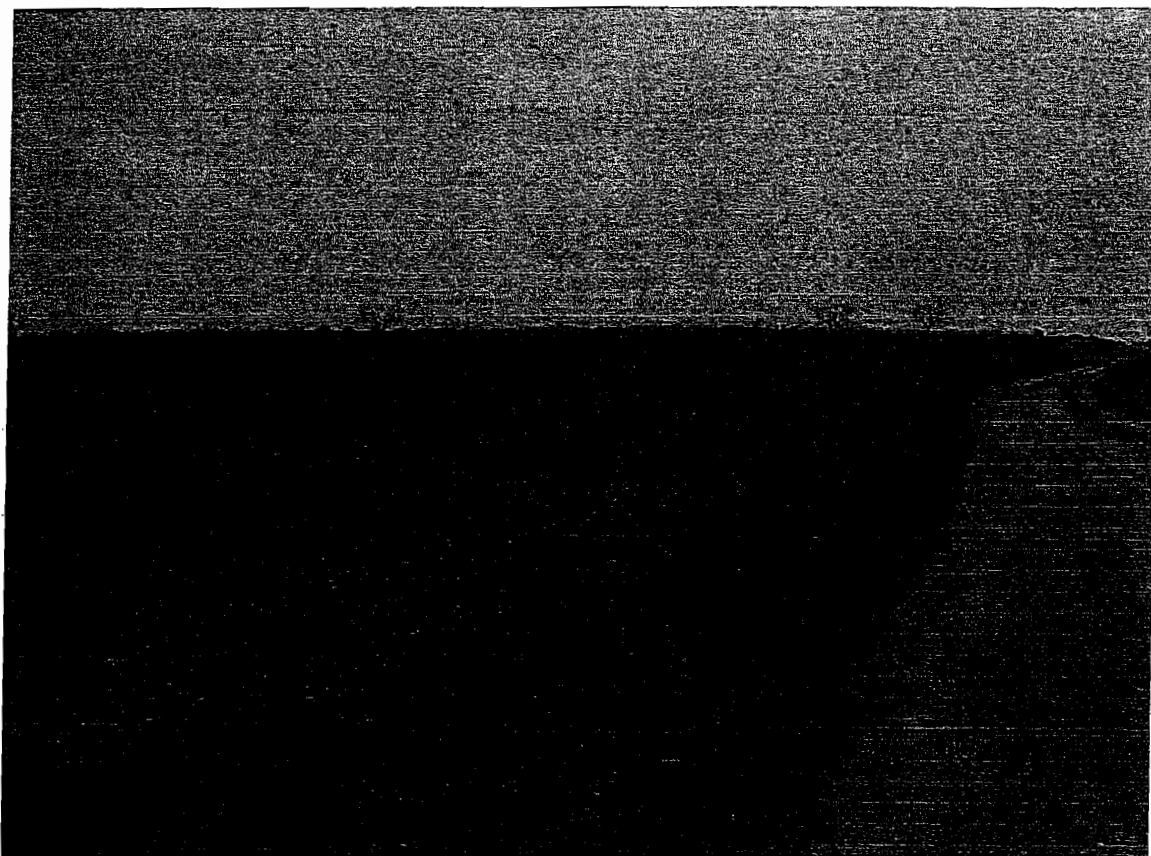

Vista de yacimiento desde el oeste.

ASTARTE Arqueología y Restauración

COMISION PROVINCIAL DE URBANISMO

Fecha: 29 ENE 2004

ALBACETE



ESTUDIO DE PROSPECCIÓN ARQUEOLÓGICA

VIII.19.- La Sabinilla

Nº de Inventario: 07-02-079-0019
Paraje: La Sabinilla
Coordenadas UTM: 30 S 0625298
4355100
Mapa: 718-IV. Villamalea / Escala 1:25.000
Término municipal: Villamalea
Polígono: 20
Parcela: 260, 266, 268 y 355
Uso Actual del terreno: Viña
Propietario: Santiago Pérez Martínez, José Luis Navarrete
Chavarrias y Quintilio Ibáñez Carrasco
Cronología: Ibérico IV-II a.n.e.

15 ENE 2004

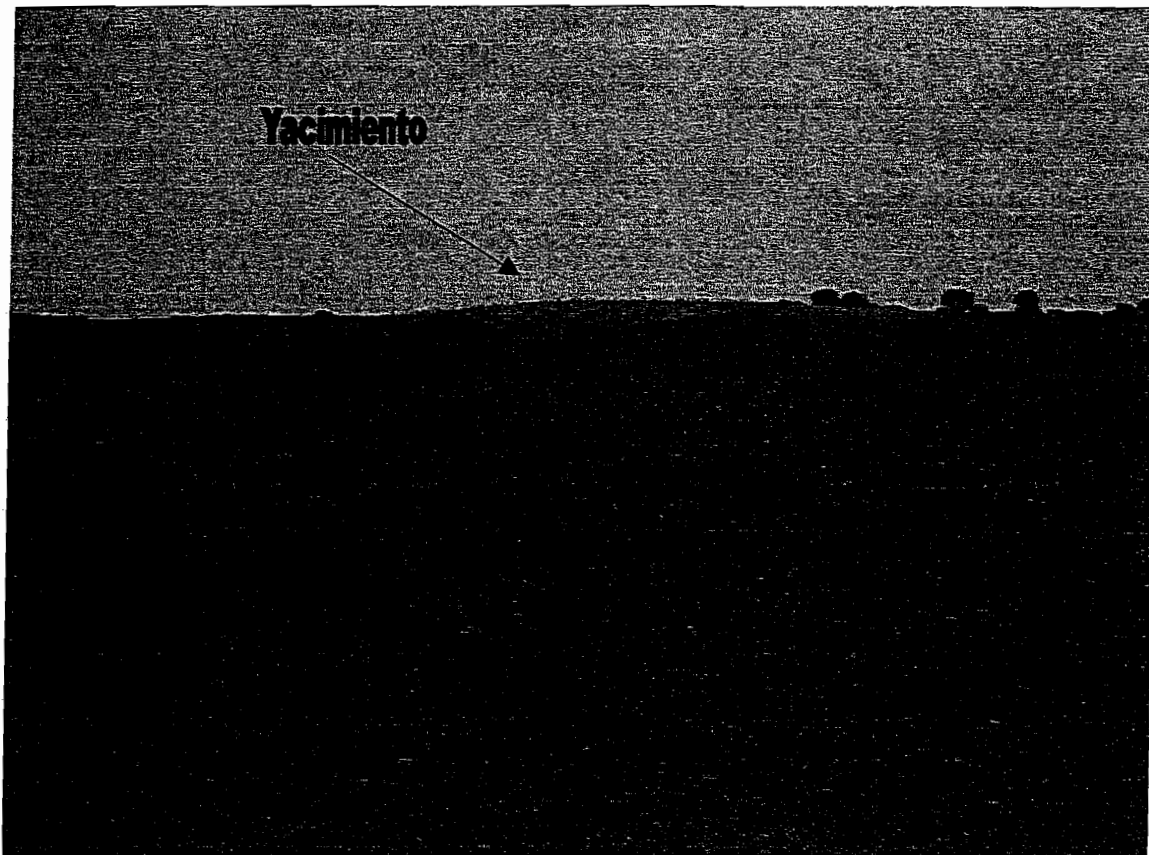

Vista de yacimiento desde el este.



ASTARTE Arqueología y Restauración S.C.L.

COMISION PROVINCIAL DE
~~URBANISMO~~
Aprobado por Resolución de
Fecha: 29 ENE 2004

ALBACETE



ESTUDIO DE PROSPECCIÓN ARQUEOLÓGICA

VIII.20.- Casa Tarancón

Nº de Inventario: 07-02-079-0020
Paraje: Casa Tarancón
Coordenadas UTM: 30 S 0627218
4354135
Mapa: 743-II. Fuentealbilla / Escala 1:25.000
Término municipal: Villamalea
Polígono: 21
Parcela: 16 y 18
Uso Actual del terreno: Olivas, cereal y viñas
Propietario: A. García Pérez y J.M. Gómez Gómez
Cronología: Ibérico IV-II a.n.e.

DILIGENCIA.- Este documento ha sido
aprobado por el Organismo competente en materia de
Patrimonio Cultural el día
15 ENE 2004

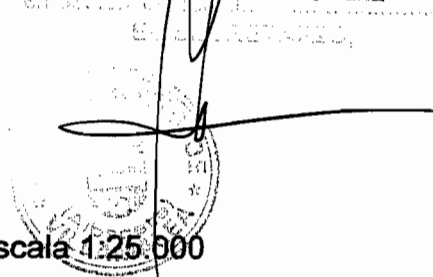

Vista de yacimiento desde el sur.



COMISION PROVINCIAL DE PATRIMONIO CULTURAL
ASTARTE Arqueología y Restauración S.C.L.
Aprobado por Resolución de

Fecha: 29 ENE 2004

ALBACETE



ESTUDIO DE PROSPECCIÓN ARQUEOLÓGICA

VIII.21.- Corral de Don Pedro

Nº de Inventario: 07-02-079-0021
Paraje: Corral de Don Pedro
Coordenadas UTM: 30 S 0626834
4353426
Mapa: 743-II. Fuentealbilla / Escala 1:25.000
Término municipal: Villamalea
Polígono: 21
Parcela: 64,71 y 72
Uso Actual del terreno: Viñas
Propietario: A. García Pérez y J.M. Gómez Gómez
Cronología: Ibérico IV-II a.n.e.

16 ENE 2004

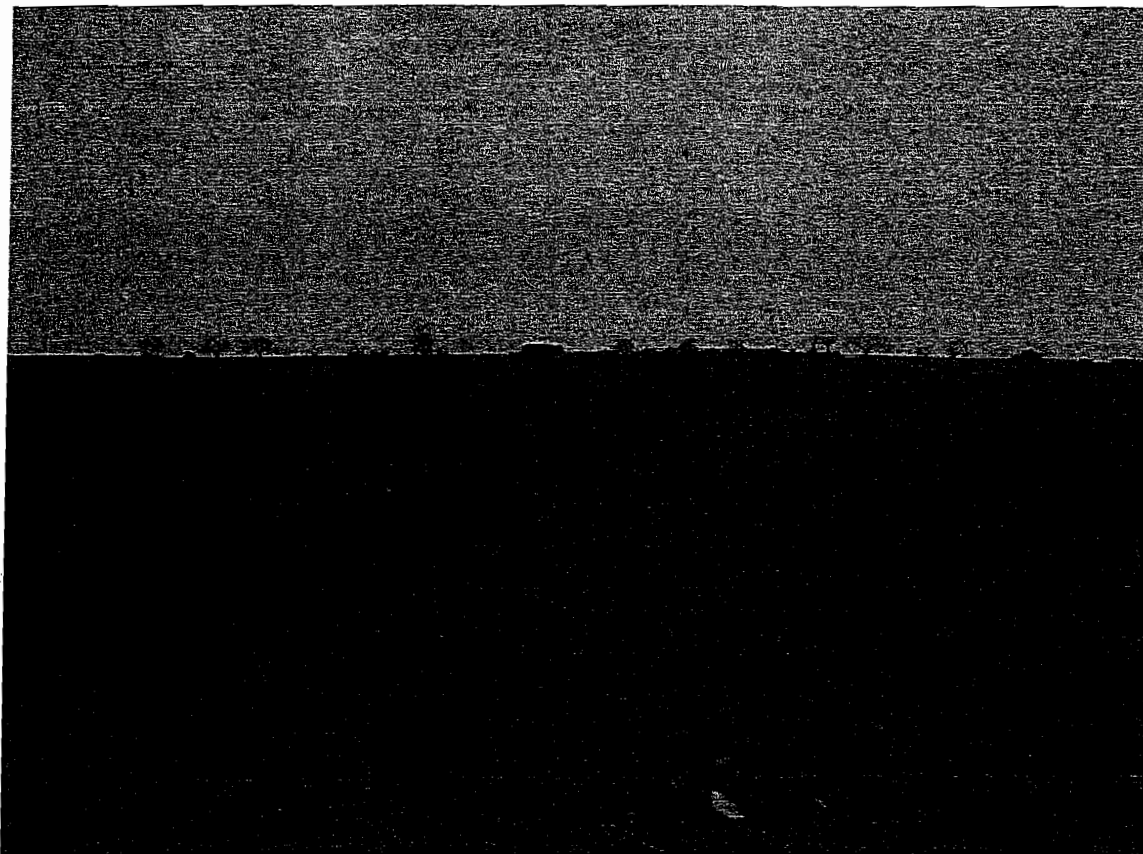

Vista de yacimiento desde el sur.



ASTARTÉ Arqueología y Restauración S.C.L.

COMISION PROVINCIAL DE
Aprobado por Resolución de
Fecha: 29 ENE 2004

ALBACETE

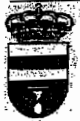

ESTUDIO DE PROSPECCIÓN ARQUEOLÓGICA

VIII.22.- El Molinico

Nº de Inventario: 07-02-079-0022
Paraje: El Molinico
Coordenadas UTM: 30 S 0626329
4362045
Mapa: 718-IV. Villamalea / Escala 1:25.000
Término municipal: Villamalea
Polígono: 7
Parcela: 134 y 9004
Uso Actual del terreno: Monte
Propietario: Ayuntamiento de Villamalea
Cronología: Medieval, moderno

15 ENE 2004

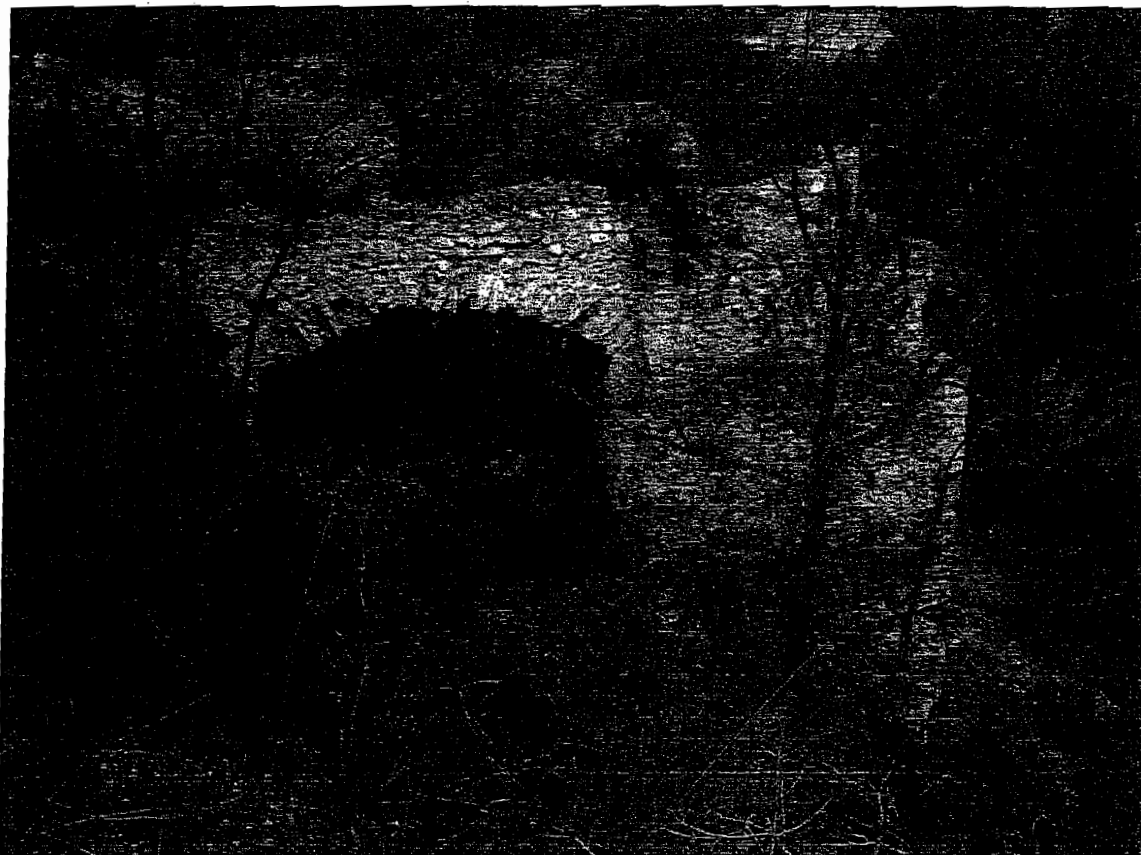

Vista de yacimiento desde el sur.



ASTARTE Arqueología y Restauración S.C.L.

COMISION PROVINCIAL DE
DIPUTACIONES
Aprobado por Resolución de
Fecha: 29 ENE 2004

ALBACETE



ESTUDIO DE PROSPECCIÓN ARQUEOLÓGICA

VIII.23.- Travesía de la Casa Cañada

Nº de Inventario: 07-02-079-0023
Paraje: Casa Cañada
Coordenadas UTM: 30 S 0627806
4360721
Mapa: 719-III. Tamayo / Escala 1:25.000
Término municipal: Villamalea
Polígono: 12
Parcela: 97
Uso Actual del terreno: Vía del tren abandonada
Propietario: José Soriano Pardo
Cronología: Contemporáneo.

DIJISE/1177-11: Este documento ha sido
aprobado por la Comisión Provincial de
Urbanismo y Ordenación del Territorio,
el día 29 de Enero de 2004.



Vista de yacimiento desde el sur.



ASTARTE Arqueología y Restauración S.C.A.

COMISION PROVINCIAL DE
URBANISMO
Fecha: 29 ENE 2004
ALBACETE



ESTUDIO DE PROSPECCIÓN ARQUEOLÓGICA

VIII.24.- Túnel de la Casilla del Vigilante

Nº de Inventario: 07-02-079-0024
Paraje: Casilla del Vigilante
Coordenadas UTM: 30 S 0627273
4360297
Mapa: 718-IV. Villamalea / Escala 1:25.000
Término municipal: Villamalea
Polígono: 36
Parcela: 60
Uso Actual del terreno: Champiñonera
Propietario: Ayto. de Villamalea
Cronología: Contemporáneo.

16 ENE 2004

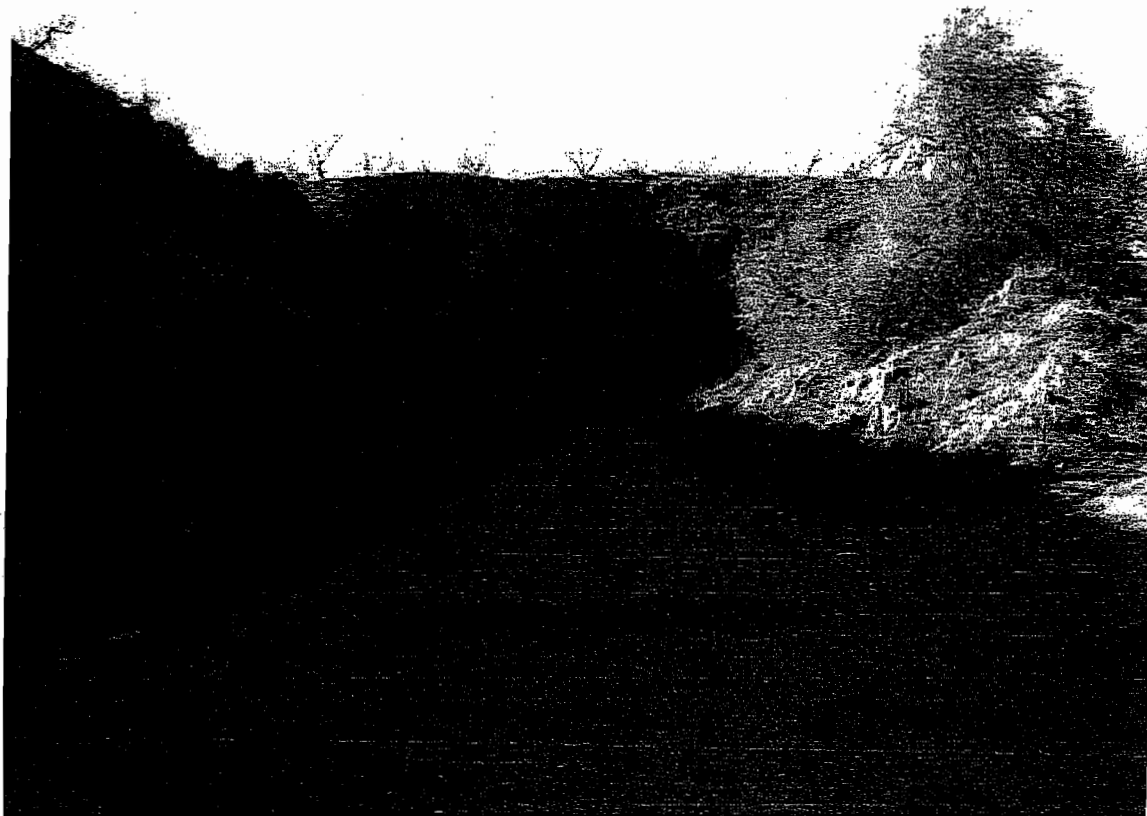

Vista de yacimiento desde el sur.



ASTARTE Arqueología y Restauración S.C.L.

COMISION PROVINCIAL DE
CULTURA Y PATRIMONIO
Aprobado por Resolución de
Fecha: 29 ENE 2004

ALBACETE



ESTUDIO DE PROSPECCIÓN ARQUEOLÓGICA

VIII.25.- Puente de la Rambla Ancha

Nº de Inventario: 07-02-079-0025
Paraje: Rambla Ancha
Coordenadas UTM: 30 S 0628555
4356042
Mapa: 719-III. Tamayo / Escala 1:25.000
Término municipal: Villamalea
Polígono: 12
Parcela: 97
Uso Actual del terreno: Vía del tren abandonada
Propietario: José Soriano Pardo
Cronología: Contemporáneo.

DILIGENCIA - Este documento ha sido
16 ENE 2004

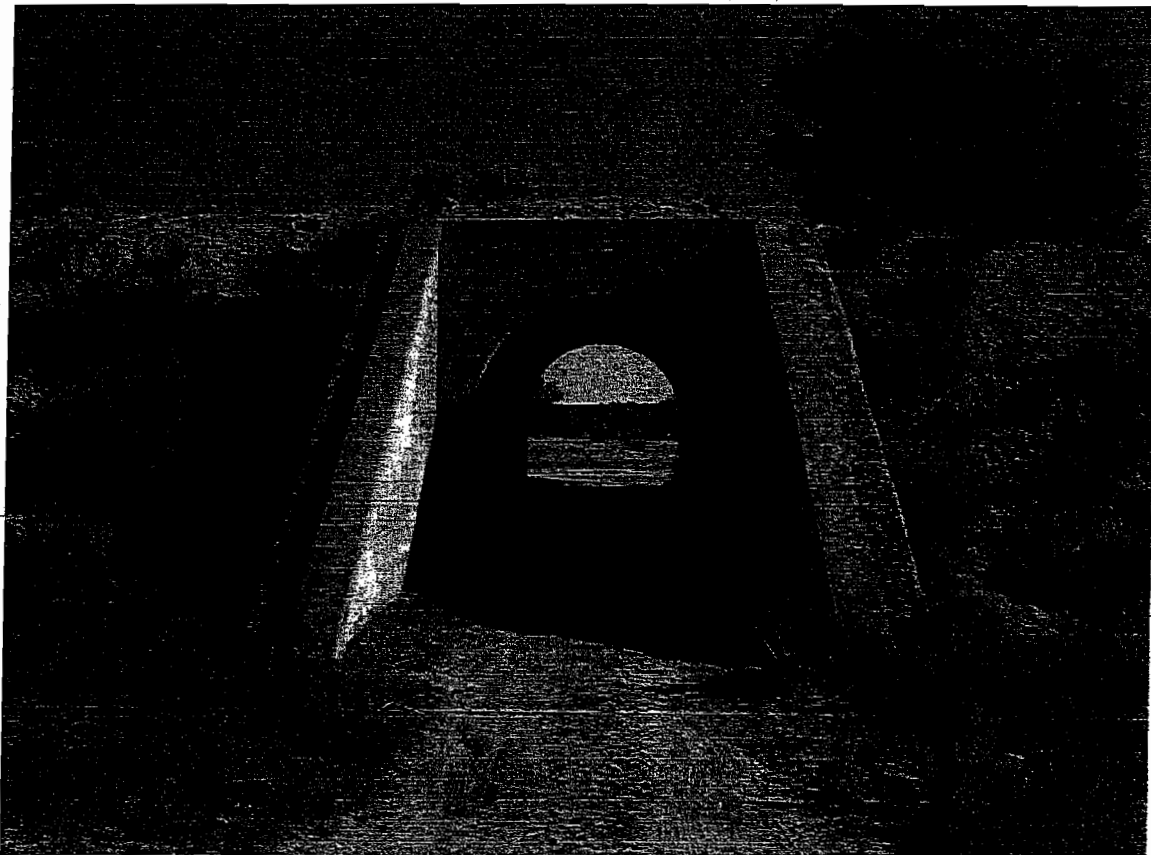

Vista de yacimiento desde el oeste.



ASTARTÉ Arqueología y Restauración S.C.R.L.

COMISION PROVINCIAL DE
HISTORICISMO
Aprobado por Resolución de
Fecha: 29 ENE 2004
ALBACETE



ESTUDIO DE PROSPECCIÓN ARQUEOLÓGICA

VIII.26.- Puente de la Casa Calderón

Nº de Inventario: 07-02-079-0026
Paraje: Casa Calderón
Coordenadas UTM: 30 S 0628840
4356042
Mapa: 719-III. Tamayo / Escala 1:25.000
Término municipal: Villamalea
Polígono: 36
Parcela: 9011
Uso Actual del terreno: Vía del tren abandonada
Propietario: Ayuntamiento de Villamalea
Cronología: Contemporáneo.

DILIGENCIA. Este documento ha sido



Vista de yacimiento desde el oeste.



ASTARTE Arqueología y Restauración S.C.L.

COMISION PROVINCIAL DE URBANISMO

Aprobado por Resolución de fecha: 29 ENE 2004

ALBACETE



ESTUDIO DE PROSPECCIÓN ARQUEOLÓGICA

VIII.27.- Puente del Tollo de la Tortuga

Nº de Inventario: 07-02-079-0027
Paraje: Huerta Carrera
Coordenadas UTM: 30 S 0628840
 4359921
Mapa: 719-III. Tamayo / Escala 1:25.000
Término municipal: Villamalea
Polígono: 15
Parcela: 171,173
Uso Actual del terreno: Vía del tren abandonada
Propietario: Ayuntamiento de Villamalea
Cronología: Contemporáneo.

DEL DOMINIO PÚBLICO - Este documento ha sido
 10 FEB 2004

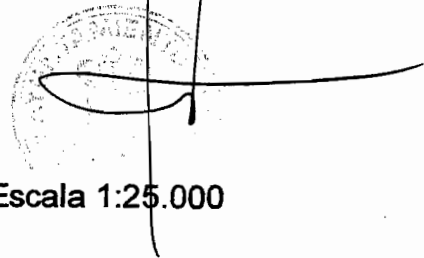

Vista de yacimiento desde el oeste.



ASTARTE Arqueología y Restauración S.C.L.

COMISION PROVINCIAL DE URBANISMO
 Aprobado por el Consejo de
 Fecha: 29 ENE 2004
 ALBACETE



ESTUDIO DE PROSPECCIÓN ARQUEOLÓGICA

VIII.28.- Túnel de las cuatro casas

Nº de Inventario: 07-02-079-0028
Paraje: Cuatro casas
Coordenadas UTM: 30 S 0630388
43610165
Mapa: 719-III. Tamayo / Escala 1:25.000
Término municipal: Villamalea
Polígono: 15
Parcela: 173
Uso Actual del terreno: Champiñonera
Propietario: Ayto. de Villamalea
Cronología: Contemporáneo.

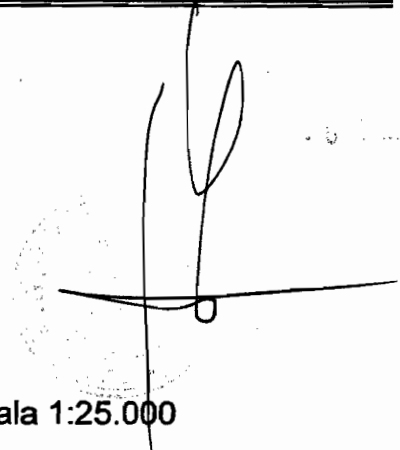

Vista de yacimiento desde el sur.



ASTARTÉ Arqueología y Restauración S.O.L.

COMISION PROVINCIAL DE
Aprobado por Resolución de
Fecha: 29 ENE 2004

ALBACETE



ESTUDIO DE PROSPECCIÓN ARQUEOLÓGICA

VIII.29.- La Rueda

Nº de Inventario: 07-02-079-0029
Paraje: La Rueda
Coordenadas UTM: 30 S 06304576
43612518
Mapa: 719-III. Tamayo / Escala 1:25.000
Término municipal: Villamalea
Polígono: 11
Parcela: 9001
Uso Actual del terreno: Zona de recreo
Propietario: Ayto. de Villamalea
Cronología: Medieval Moderno, Contemporáneo.

DILIGENCIA Este documento ha sido
aprobado por el Consejo Pleno
del Ayuntamiento de Villamalea
El día 29 de Enero de 2004
El Alcalde (Rubricado)

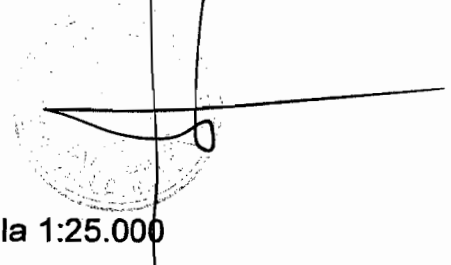

Vista de yacimiento desde el este.



COMISION PROVINCIAL DE PATRIMONIO
Aprobado por Resolución de
Fecha: 29 ENE 2004

ALBACETE



ESTUDIO DE PROSPECCIÓN ARQUEOLÓGICA

VIII.30.- Túnel de las Cuatro Casas 2

Nº de Inventario: 07-02-079-0030
Paraje: Cuatro casas
Coordenadas UTM: 30 S 0630249
4361428
Mapa: 719-III. Tamayo / Escala 1:25.000
Término municipal: Villamalea
Polígono: 15
Parcela: 173
Uso Actual del terreno: Champiñonera
Propietario: Ayto. de Villamalea
Cronología: Contemporáneo.

07-02-079-0030
19 ENE 2004

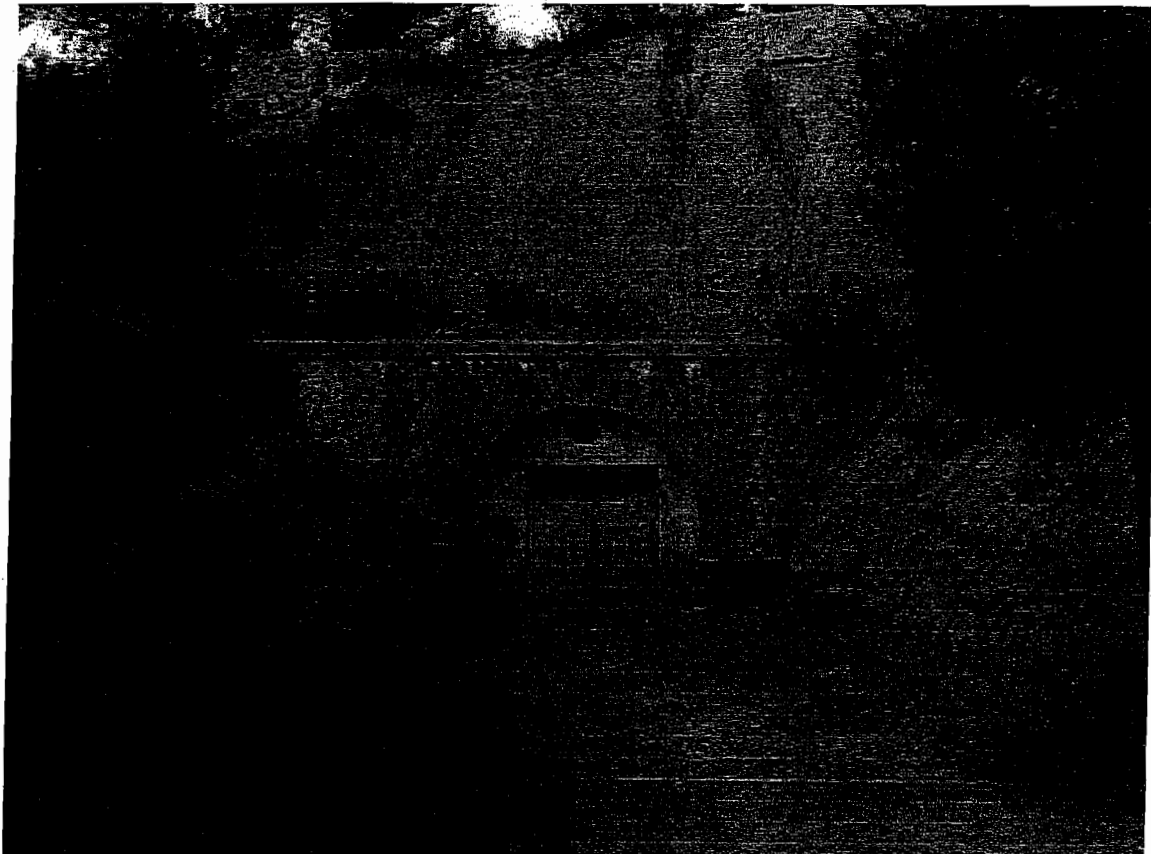

Vista de yacimiento desde el sur.



ASTARTÉ Arqueología y Restauración S.C.L.

COMISION PROVINCIAL DE URBANISMO
Aprobado por Resolución de
Fecha 29 ENE 2004
ALBACETE



ESTUDIO DE PROSPECCIÓN ARQUEOLÓGICA

VIII.31.- Puente de los Arcos

Nº de Inventario: 07-02-079-0031
Paraje: Casa los Arcos
Coordenadas UTM: 30 S 0629440
4363083
Mapa: 719-III. Tamayo / Escala 1:25.000
Término municipal: Villamalea
Polígono: 10
Parcela: 9017
Uso Actual del terreno: Vía del tren abandonada
Propietario: Ayuntamiento de Villamalea
Cronología: Contemporáneo.

DILIGENCIA: Este documento ha sido aprobado por el Ayuntamiento Provincial en sesión de 1.º de ENE 2004.



Vista de yacimiento desde el oeste.



ASTARTE Arqueología y Restauración S.L.

COMISION PROVINCIAL DE URBANISMO
Aprobado por Resolución de
Fecha 20 de ENE 2004
ALBACETE



ESTUDIO DE PROSPECCIÓN ARQUEOLÓGICA

VIII.32.- Llano del Gujarral

Nº de Inventario: 07-02-079-0032
Paraje: Llano del Gujarral
Coordenadas UTM: 30 S 0629953
 4362740
Mapa: 719-III. Tamayo / Escala 1:25.000
Término municipal: Villamalea
Polígono: 10
Parcela: 55
Uso Actual del terreno: Pinos
Propietario: Aurelio Medina
Cronología: Ibérico.

DILIGENCIA de cumplimiento de las
 obligaciones de este tipo de
 en virtud de la Ley 1/2004
 EL SECRETARIO,

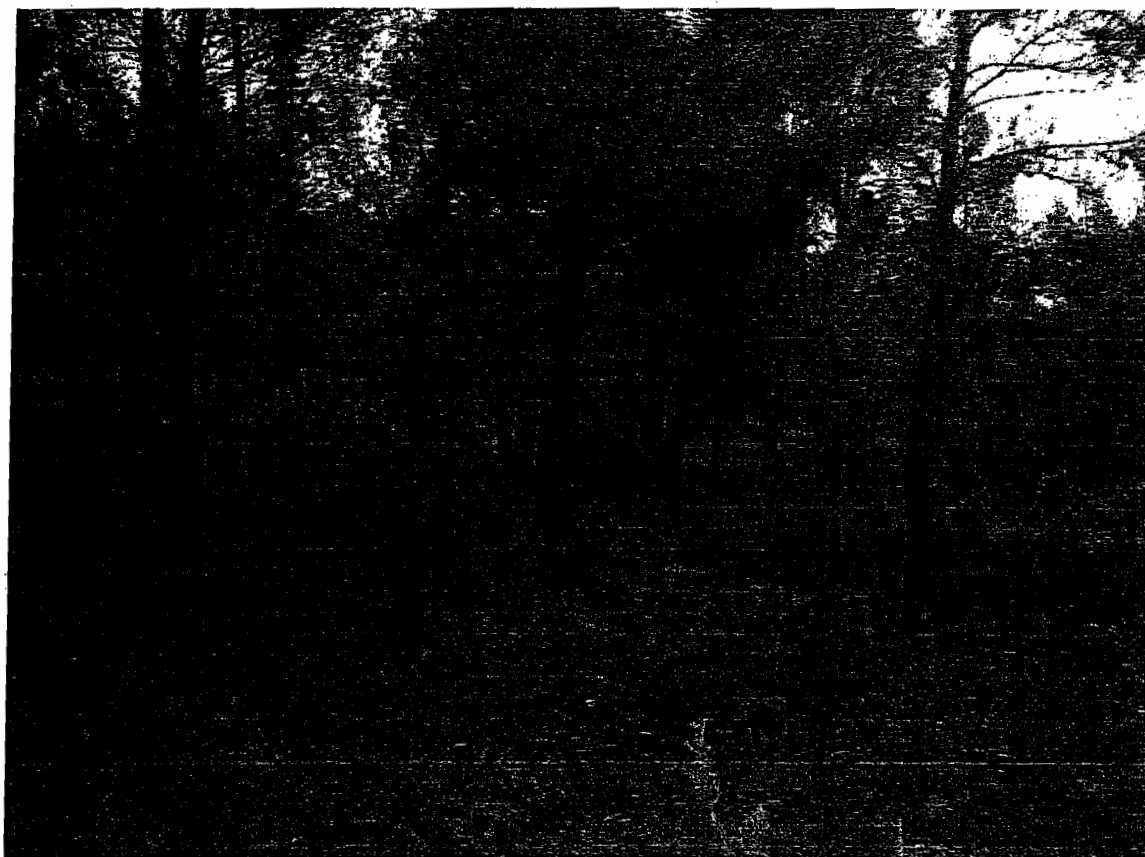

Vista de yacimiento.



ASTARTÉ Arqueología y Restauración S.C.L.

COMISION PROVINCIAL DE
 URBANISMO
 Fecha: 29 ENE 2004
 ALBACETE



ESTUDIO DE PROSPECCIÓN ARQUEOLÓGICA

VIII.33.- Llano del Molino

DILIGENCIA: Este documento ha sido
aprobado por la Comisión Provincial de
Arqueología y Restauración de
Albacete el día 29 ENE 2004.
El Presidente,
R. LÓPEZ GARCÍA

Nº de Inventario: 07-02-079-0033
Paraje: Molino
Coordenadas UTM: 30 S 0630173
4363680
Mapa: 719-I. Venta del Moro / Escala 1:25.000
Término municipal: Villamalea
Polígono: 9
Parcela: 126
Uso Actual del terreno: Llano del Molino
Propietario: María Antonia López Tarancón
Cronología: Moderno - Contemporáneo



Vista de yacimiento desde el este.



ASTARTE Arqueología y Restauración S.C.L.

COMISIÓN PROVINCIAL DE

Aprobado por Resolución de

Fecha: 29 ENE 2004

ALBACETE



ESTUDIO DE PROSPECCIÓN ARQUEOLÓGICA

VIII.34.- Túnel de los Arcos

DILIGENCIA.- Este documento ha sido
aprobado por la Comisión Provincial de
en sesión de 15 JUNIO 2004
ALBACETE

Nº de Inventario: 07-02-079-0034
Paraje: Los Arcos
Coordenadas UTM: 30 S 0629439
4362991
Mapa: 719-III. Tamayo / Escala 1:25.000
Término municipal: Villamalea
Polígono: 10
Parcela: 9021
Uso Actual del terreno: Champiñonera
Propietario: Ayto. de Villamalea
Cronología: Contemporáneo.



Vista de yacimiento desde el sur.



ASTARTÉ Arqueología y Restauración S.C.L.

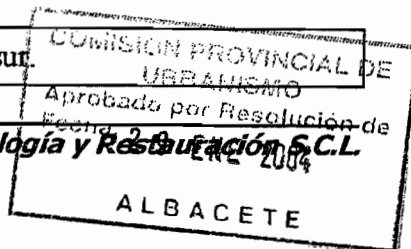



ESTUDIO DE PROSPECCIÓN ARQUEOLÓGICA

VIII.35.- Túnel del Molino de los Batanes

El presente documento ha sido
elaborado en el plano
de escala 1:25.000
en el mes de FEBRERO,
del año 2004.

Nº de Inventario: 07-02-079-0035
Paraje: Molino de los Batanes
Coordenadas UTM: 30 S 0629413
 4363239
Mapa: 719-III. Tamayo / Escala 1:25.000
Término municipal: Villamalea
Polígono: 10
Parcela: 9007
Uso Actual del terreno: Champiñonera
Propietario: Ayto. de Villamalea
Cronología: Contemporáneo.

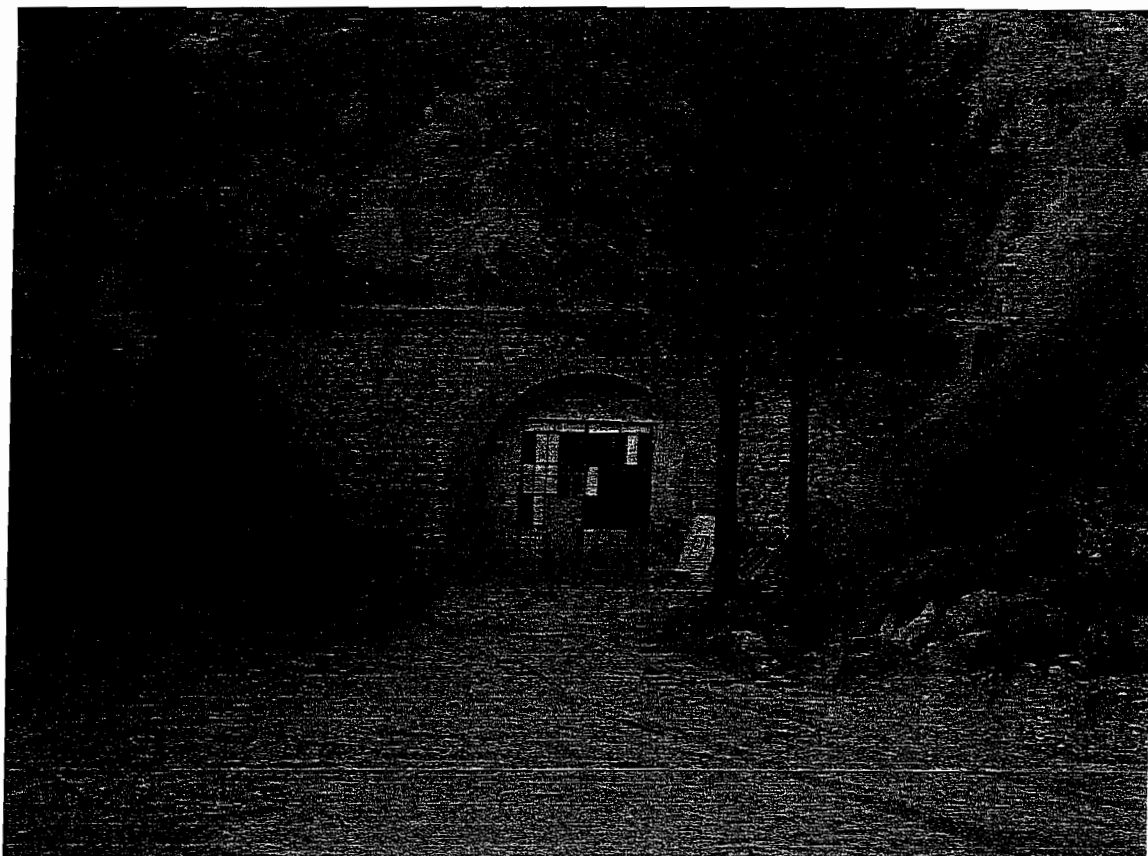

Vista de yacimiento desde el sur.



ASTARTÉ Arqueología y Restauración S.C.L.

COMISION PROVINCIAL DE URBANISMO

Aprobada por Resolución de
Fecha: 29 ENE 2004

ALBACETE



ESTUDIO DE PROSPECCIÓN ARQUEOLÓGICA

IX.36.- Molino de Abellán

Nº de Inventario: 07-02-079-0036
Paraje: Molino de Abellán
Coordenadas UTM: 30 S 0630609
 4364470
Mapa: 719-I. Venta de Moro / Escala 1:25.000
Término municipal: Villamalea
Polígono: 9
Parcela: 135
Uso Actual del terreno: Erial
Propietario: Juan Miguel Vergara Pérez
Cronología: Medieval, moderno

OTORGADO en esta ciudad de Albacete a los 15 días del mes de Enero de 2004.
 CARLOS...
 ALFONSO...

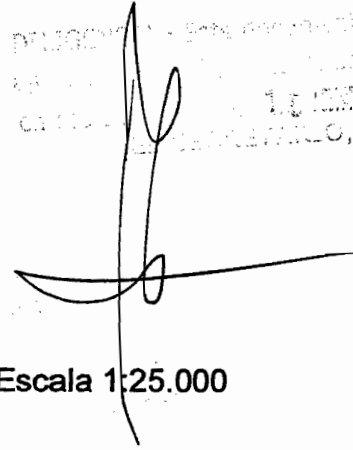

Vista de yacimiento desde el sur.



ASTARTE Arqueología y Restauración S.C.L.

COMISION PROVINCIAL DE URBANISMO
 Aprobado por Resolución de fecha 29 ENE 2004
 ALBACETE



ESTUDIO DE PROSPECCIÓN ARQUEOLÓGICA

VIII.37.- Puente de los Cárceles

Nº de Inventario: 07-02-079-0037
Paraje: Cárceles
Coordenadas UTM: 30 S 0629344
4363882
Mapa: 719-III. Tamayo / Escala 1:25.000
Término municipal: Villamalea
Polígono: 9
Parcela: 126
Uso Actual del terreno: Vía del tren abandonada
Propietario: Ayuntamiento de Villamalea
Cronología: Contemporáneo.

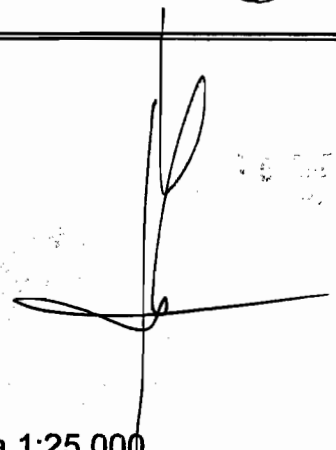

Vista de yacimiento desde el oeste.



COMISION PROVINCIAL DE
ASTARTÉ Arqueología y Restauración S.C.L.

Aprobado por Resolución de
Fecha: 29 ENE 2004

ALBACETE



ESTUDIO DE PROSPECCIÓN ARQUEOLÓGICA

VIII.38.- Horno de Huerta Carreras

Nº de Inventario: 07-02-079-0038
Paraje: Huerta Carrera
Coordenadas UTM: 30 S 0629942
4359641
Mapa: 719-III. Tamayo / Escala 1:25.000
Término municipal: Villamalea
Polígono: 15
Parcela: 19
Uso Actual del terreno: Erial
Propietario: Q. Escribano Pérez
Cronología: Medieval, moderno

DELEGACIÓN DEL GOBIERNO DE ALBACETE
DIRECCIÓN GENERAL DE MONUMENTOS Y BENEPLACIDO
ALBACETE

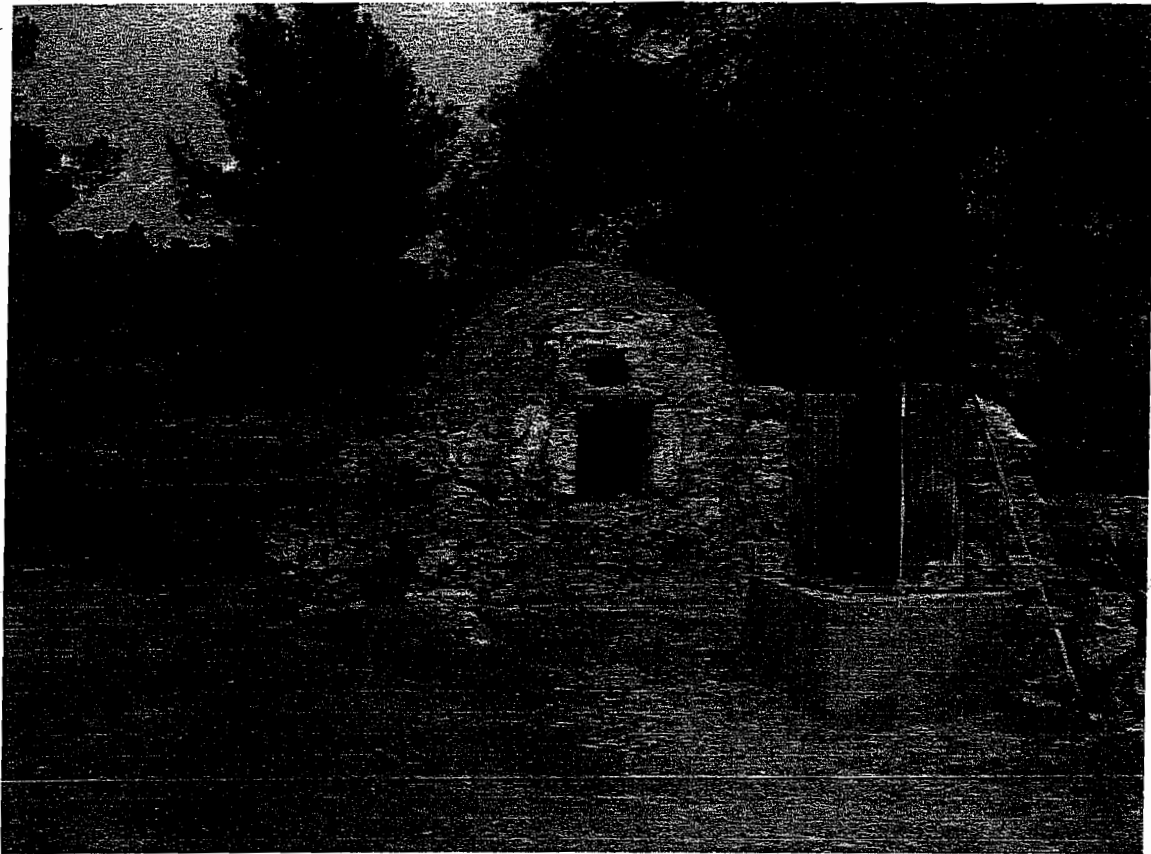
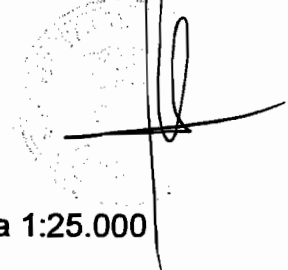

Vista de yacimiento desde el sur.



ASTARTÉ Arqueología y Restauración S.C.L.

COMISION PROVINCIAL DE
MONUMENTOS Y BENEPLACIDO
Aprobado por Resolución de
Fecha: 29 ENE 2004
ALBACETE



ESTUDIO DE PROSPECCIÓN ARQUEOLÓGICA

VIII.39.- Túnel de la Rueda

Nº de Inventario: 07-02-079-0039
Paraje: La Rueda
Coordenadas UTM: 30 S 0629546
4362366
Mapa: 719-III. Tamayo / Escala 1:25.000
Término municipal: Villamalea
Polígono: 10
Parcela: 9013
Uso Actual del terreno: Champiñonera
Propietario: Ayto. de Villamalea
Cronología: Contemporáneo.

DIRECCIÓN GENERAL DE CULTURA Y TURISMO
INSTITUTO ESPAÑOL DE HISTORIA Y MONUMENTOS NATIONALES
C/Alfonso XII, 18
28014 MADRID, ESPAÑA
TEL: 91 379 52 00 FAX: 91 379 52 01
WWW.MICULTURA.GOB.ES

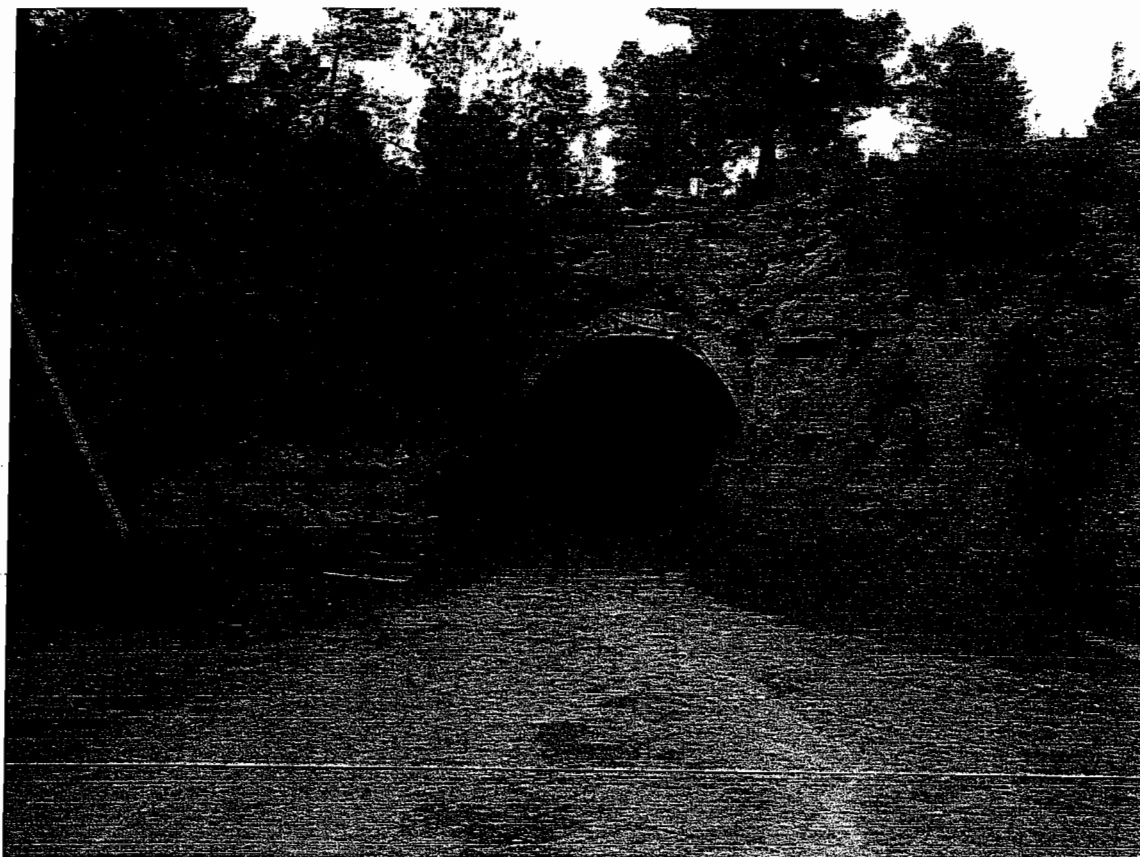

Vista de yacimiento desde el norte.



ASTARTE Arqueología y Restauración S.C.L.

COMISION PROVINCIAL DE URBANISMO

Fecha: 29 ENE 2004

ALBACETE



ESTUDIO DE PROSPECCIÓN ARQUEOLÓGICA

VIII.40.- Túnel de los Cárceles

Nº de Inventario: 07-02-079-0040
Paraje: Los Cárceles
Coordenadas UTM: 30 S 0629344
4363882
Mapa: 719-III. Tamayo / Escala 1:25.000
Término municipal: Villamalea
Polígono: 9
Parcela: 126
Uso Actual del terreno: Champiñonera
Propietario: Ayto. de Villamalea
Cronología: Contemporáneo.

DIRECCIÓN GENERAL DE ARQUEOLOGÍA Y PATRIMONIO HISTÓRICO
COMISIÓN PROVINCIAL DE URBANISMO
en sesión de 29 de Enero de 2004
El Sr. JUAN ANSO,

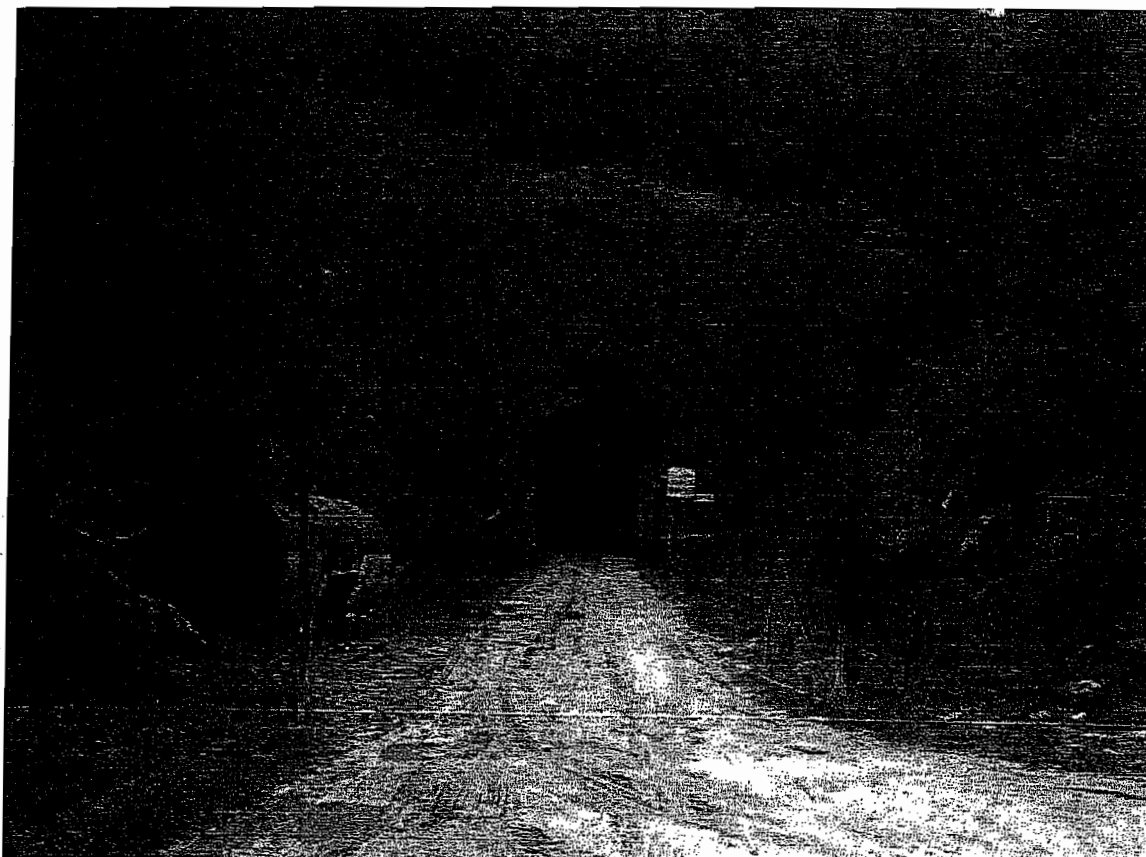

Vista de yacimiento desde el norte.



ASTARTÉ Arqueología y Restauración S.C.L.

COMISIÓN PROVINCIAL DE URBANISMO

Fecha: 29 ENE 2004

ALBACETE



ESTUDIO DE PROSPECCIÓN ARQUEOLÓGICA

VIII.41.- Puente de Tamayo

Nº de Inventario: 07-02-079-0041
Paraje: Tamayo
Coordenadas UTM: 30 S 0622860
4360813
Mapa: 719-III. Tamayo / Escala 1:25.000
Término municipal: Villamalea
Polígono: 16
Parcela: 9040
Uso Actual del terreno: Vía del tren abandonada
Propietario: Ayuntamiento de Villamalea
Cronología: Contemporáneo.

10 DE 2004



Vista de yacimiento desde el oeste.



ASTARTÉ Arqueología y Restauración S.L.

COMISION PROVINCIAL DE
Aprobado por Resolución de
Fecha: 29 ENE 2004
ALBACETE



ESTUDIO DE PROSPECCIÓN ARQUEOLÓGICA

VIII.42.- Cinco Casas

Nº de Inventario: 07-02-079-0042
Paraje: Cuatro Casas
Coordenadas UTM: 30 S 0632011
4361401
Mapa: 743-II. Fuentealbilla / Escala 1:25.000
Término municipal: Villamalea
Polígono: 21
Parcela: 64,71 y 72
Uso Actual del terreno: Erial
Propietario: Francisco Pascual Díaz
Cronología: Ibérico IV-II a.n.e.

DILIGENCIA DE...
COMISION PROVINCIAL DE URBANISMO
ALBACETE
29 ENE 2004



Vista de yacimiento desde el sur.



ASTARTE Arqueología y Restauración S.C.L.

COMISION PROVINCIAL DE URBANISMO
ALBACETE
Fecha: 29 ENE 2004



ESTUDIO DE PROSPECCIÓN ARQUEOLÓGICA

VIII.43.- Hitón

Nº de Inventario: 07-02-079-0043
Paraje: Hitón
Coordenadas UTM: 30 S 0621366
 43655751
Mapa: 719-III. Tamayo / Escala 1:25.000
Término municipal: Villamalea
Polígono: 28
Parcela: 127
Uso Actual del terreno: Viñas
Propietario: Julián Noguerón Valero
Cronología: Ibérico.

COMISION PROVINCIAL DE URBANISMO
 Aprobado por Resolución de
 15 ENE 2004



Vista de yacimiento.



ASTARTÉ Arqueología y Restauración S.L.

COMISION PROVINCIAL DE URBANISMO
 Aprobado por Resolución de
 Fecha: 29 ENE 2004
 ALBACETE



ESTUDIO DE PROSPECCIÓN ARQUEOLÓGICA

VIII.44.- Túnel del Piti

Nº de Inventario: 07-02-079-0044
Paraje: La Rueda
Coordenadas UTM: 30 S 0630013
4361745
Mapa: 719-III. Tamayo / Escala 1:25.000
Término municipal: Villamalea
Polígono: 10
Parcela: 9012
Uso Actual del terreno: Granja de conejos
Propietario: Ayto. de Villamalea
Cronología: Contemporáneo.

DILIGENTE
15 ENE 2004



Vista de yacimiento desde el norte.



ASTARTE Arqueología y Restauración S.C.L.

COMISION PROVINCIAL DE URBANISMO
Fecha: 29 ENE 2004
ALBACETE



ESTUDIO DE PROSPECCIÓN ARQUEOLÓGICA

VIII.45.- Los Rasos

Nº de Inventario: 07-02-079-0045
Paraje: Los Rasos
Coordenadas UTM: 30 S 0620929
4355284
Mapa: 718-IV. Villamalea / Escala 1:25.000
Término municipal: Villamalea
Polígono: 28
Parcela: 116
Uso Actual del terreno: Viñas
Propietario: Aquilino Navarro Navarro
Cronología: Ibérico.

29 ENE 2004



Vista de yacimiento.



ASTARTE Arqueología y Restauración S.C.L.

COMISION PROVINCIAL DE URBANISMO

Fecha: 29 ENE 2004

ALBACETE



ESTUDIO DE PROSPECCIÓN ARQUEOLÓGICA

VIII.46.- La Sendilla

Nº de Inventario: 07-02-079-0046
Paraje: La Sendilla
Coordenadas UTM: 30 S 0620534
4355284
Mapa: 718-IV. Villamalea / Escala 1:25.000
Término municipal: Villamalea
Polígono: 28
Parcela: 179
Uso Actual del terreno: Olivas
Propietario: Milagros López Gómez
Cronología: Ibérico IV-II a.n.e.

El presente documento ha sido
aprobado por la
Comisión Provincial de
Urbanismo
ALBACETE
29 ENE 2004



Vista de yacimiento desde el este.



ASTARTÉ Arqueología y Restauración S.C.L.

COMISIÓN PROVINCIAL DE
URBANISMO
Aprobado por Resolución de
Fecha: 29 ENE 2004
ALBACETE



ESTUDIO DE PROSPECCIÓN ARQUEOLÓGICA

VIII.47.- El Mojón

Nº de Inventario: 07-02-079-0047
Paraje: El Mojón
Coordenadas UTM: 30 S 0619406
4358447
Mapa: 718-IV. Villamalea / Escala 1:25.000
Término municipal: Villamalea
Polígono: 3
Parcela: 13 y 14
Uso Actual del terreno: Viña
Propietario: P. Alarcón López y A. Cuenca Jiménez
Cronología: Ibérico IV-II a.n.e.

29 ENE 2004

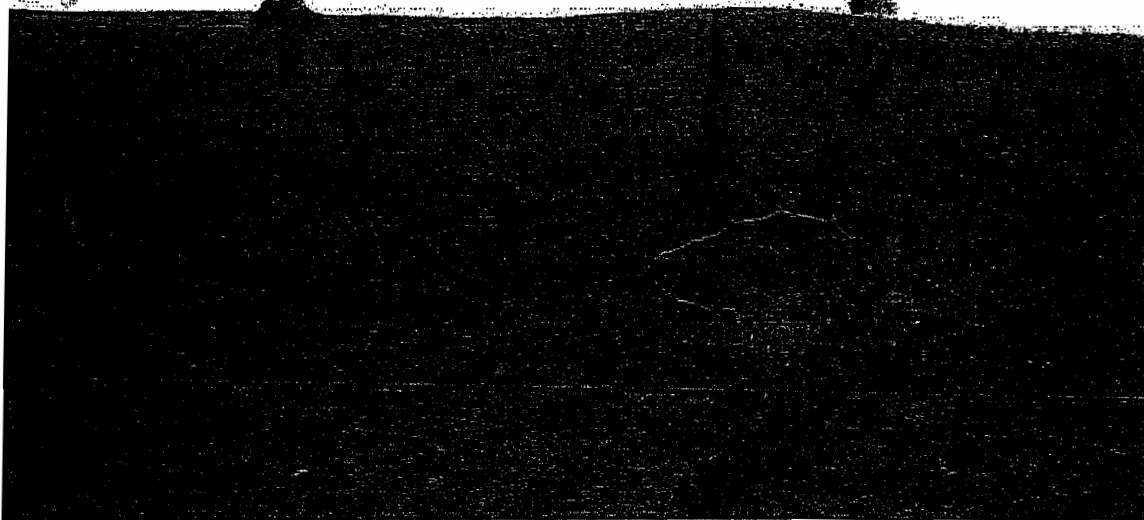

Vista de yacimiento desde el este.



ASTARTE Arqueología y Restauración S.C.L.

COMISIÓN PROVINCIAL DE URBANISMO

Aprobado por Resolución de
Fecha: 29 ENE 2004

ALBACETE



ESTUDIO DE PROSPECCIÓN ARQUEOLÓGICA

VIII.48.- San Antón

Nº de Inventario: 07-02-079-0048
Paraje: San Antón
Coordenadas UTM: 30 S 0623370
4359563
Mapa: 718-IV. Villamalea / Escala 1:25.000
Término municipal: Villamalea
Polígono: 38
Parcela: 261
Uso Actual del terreno: Olivas
Propietario: José Alarcón García
Cronología: Romano.

DE ESTE ESTUDIO DE PROSPECCIÓN ARQUEOLÓGICA SE HA OBTENIDO LA SIGUIENTE INFORMACIÓN:
15 ENE 2004
ALBACETE



Vista de yacimiento.



ASTARTÉ Arqueología y Restauración S.C.L.

COMISION PROVINCIAL DE
ALBACETE
Aprobado por Resolución de
Fecha: 29 ENE 2004

ALBACETE



ESTUDIO DE PROSPECCIÓN ARQUEOLÓGICA

VIII.49.- Huerta del Tollo I

Nº de Inventario: 07-02-079-0049
Paraje: San Antón
Coordenadas UTM: 30 S 0624562
4354832
Mapa: 718-IV. Villamalea / Escala 1:25,000
Término municipal: Villamalea
Polígono: 8
Parcela: 69
Uso Actual del terreno: Erial
Propietario: Alonso Albiar Fernández
Cronología: Romano.

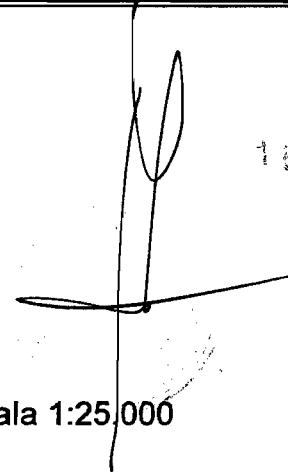

18 ENE 2004

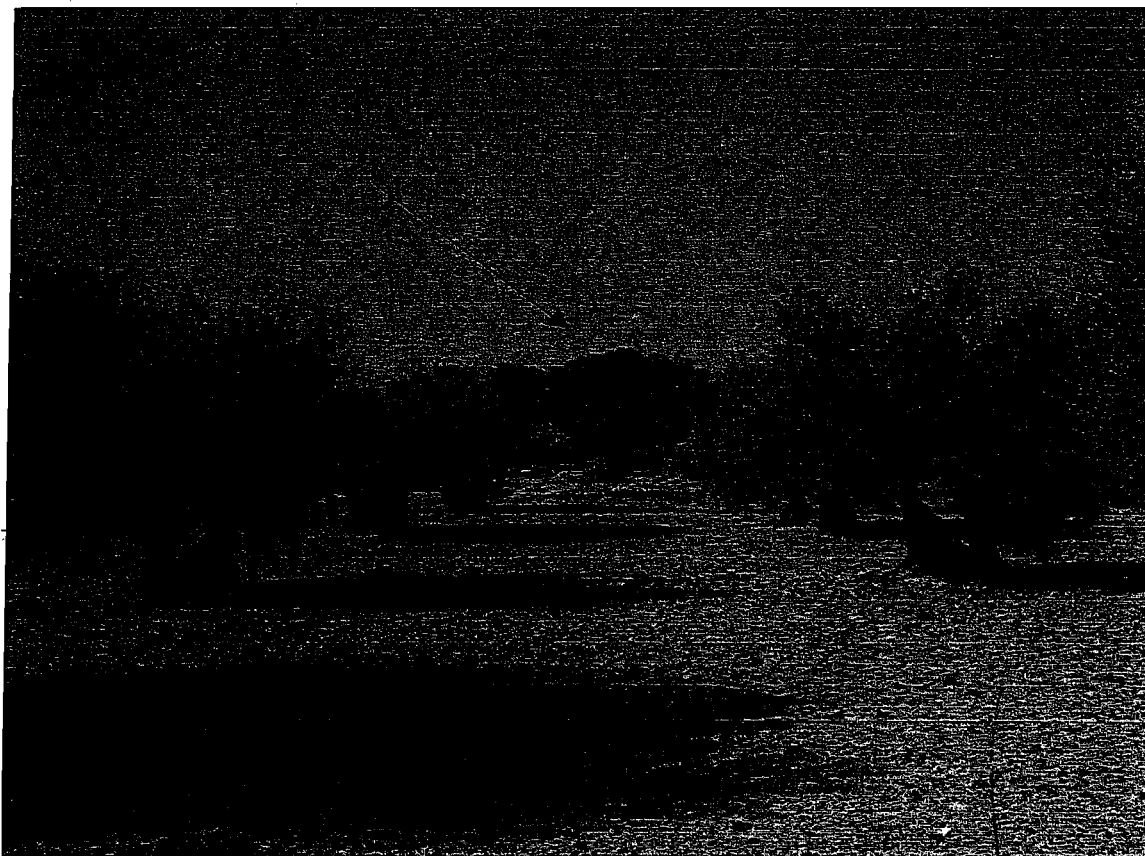

Vista de yacimiento.



ASTARTÉ Arqueología y Restauración S.C.L.

COMISIÓN PROVINCIAL DE
Aprobado por Resolución de
Fecha: 29 ENE 2004

ALBACETE



ESTUDIO DE PROSPECCIÓN ARQUEOLÓGICA

VIII.50.- Huerta del Tollo II

Nº de Inventario: 07-02-079-0050
Paraje: San Antón
Coordenadas UTM: 30 S 0624562
4354832
Mapa: 718-IV. Villamalea / Escala 1:25.000
Término municipal: Villamalea
Polígono: 8
Parcela: 70,71 y 72
Uso Actual del terreno: Olivas
Propietario: C. García Molina y M. González Ruiz
Cronología: Ibérico IV-II a.n.e.

COMISIÓN PROVINCIAL DE URBANISMO
ALBACETE
29 ENE 2004

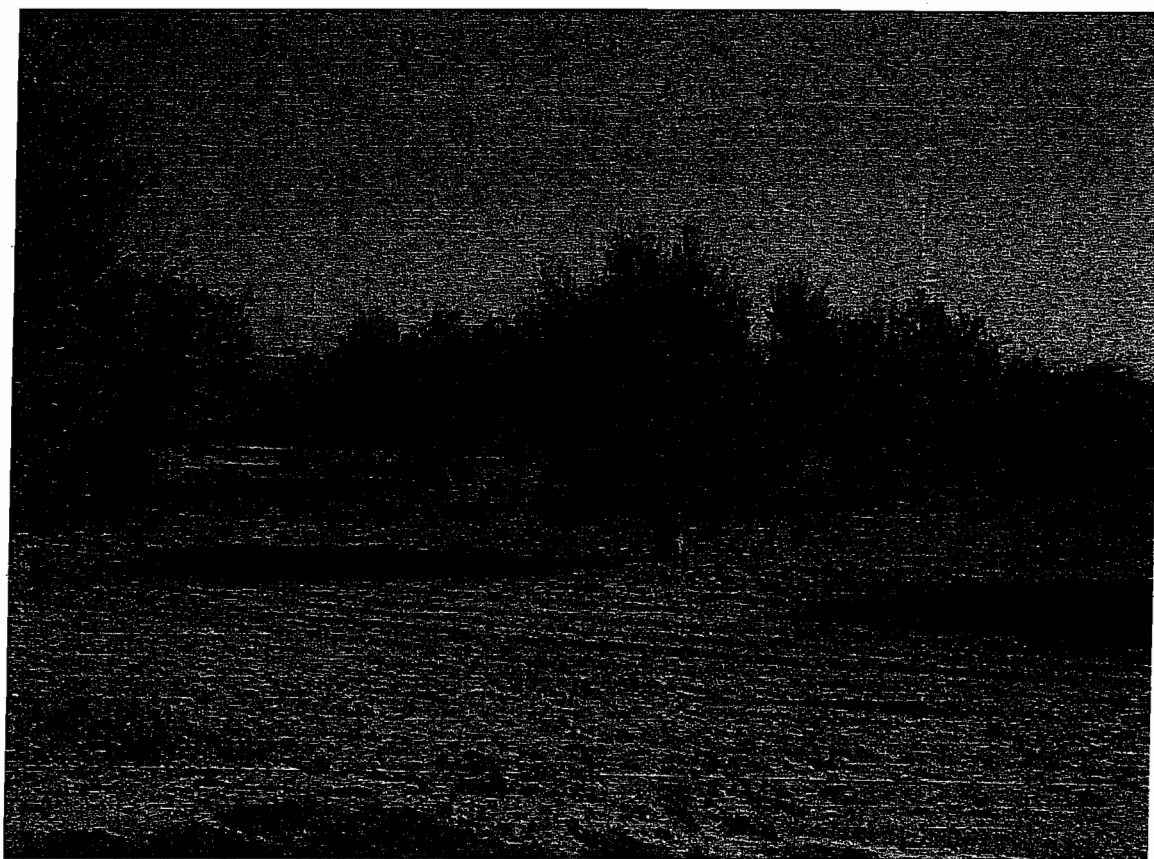

Vista de yacimiento desde el este.



ASTARTÉ Arqueología y Restauración S.L.

COMISIÓN PROVINCIAL DE URBANISMO
ALBACETE
Fecha: 29 ENE 2004



ESTUDIO DE PROSPECCIÓN ARQUEOLÓGICA

VIII.51.- Puntal de la Casilla

Nº de Inventario: 07-02-079-0051
Paraje: La Casilla
Coordenadas UTM: 30 S 0626388
4359478
Mapa: 718-IV. Villamalea / Escala 1:25.000
Término municipal: Villamalea
Polígono: 34
Parcela: 979
Uso Actual del terreno: Erial
Propietario: Ayuntamiento de Villamalea
Cronología: Edad del Bronce

DA...
2004

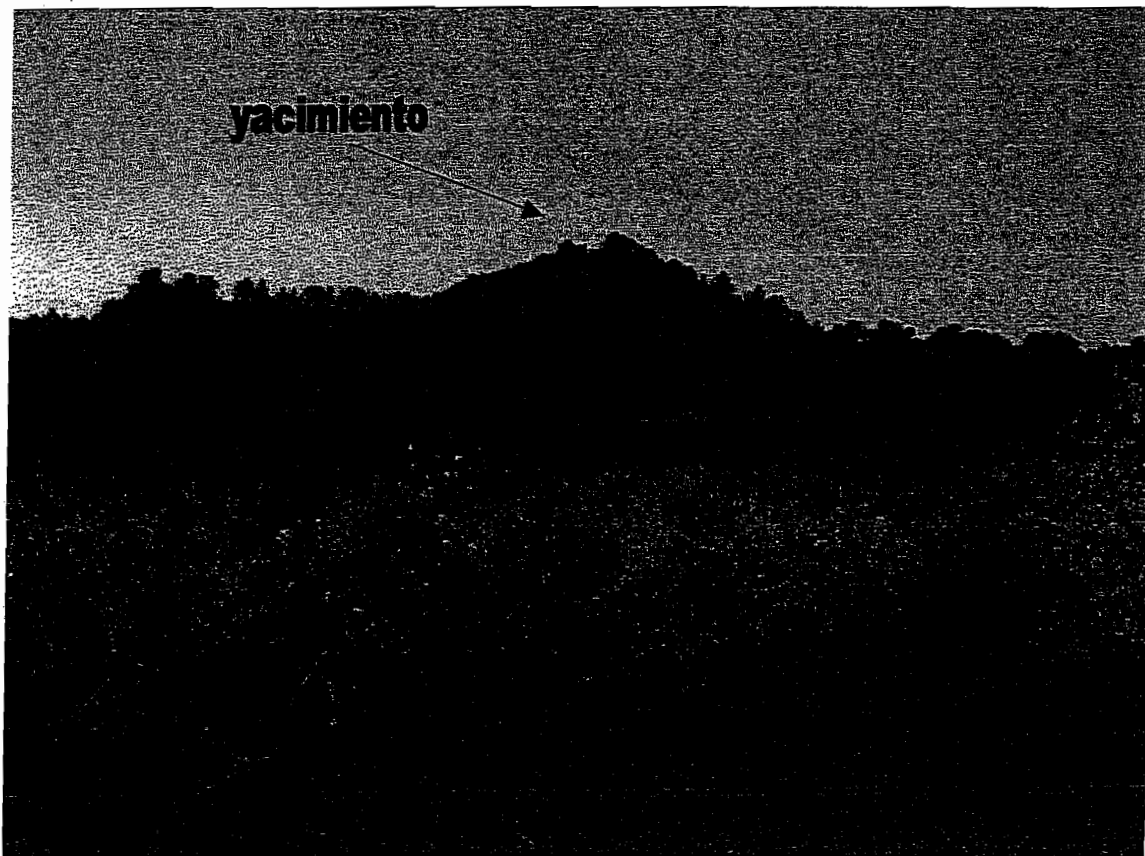

Vista de yacimiento desde el este.



ASTARTÉ Arqueología y Restauración S.C.L.

COMISION PROVINCIAL DE
Aprobado por Resolución de
Fecha: 29 ENE 2004
ALBACETE



ESTUDIO DE PROSPECCIÓN ARQUEOLÓGICA

VIII.52.- Iglesia

Nº de Inventario: 07-02-079-0052
Paraje: Casco Urbano
Coordenadas UTM: 30 S 0620675
4358005
Mapa: 718-IV. Villamalea / Escala 1:25.000
Término municipal: Villamalea
Polígono: casco urbano
Parcela: casco urbano
Uso Actual del terreno: Iglesia
Propietario: Obispado de Albacete
Cronología: siglo XVI.

11 ENE 2004

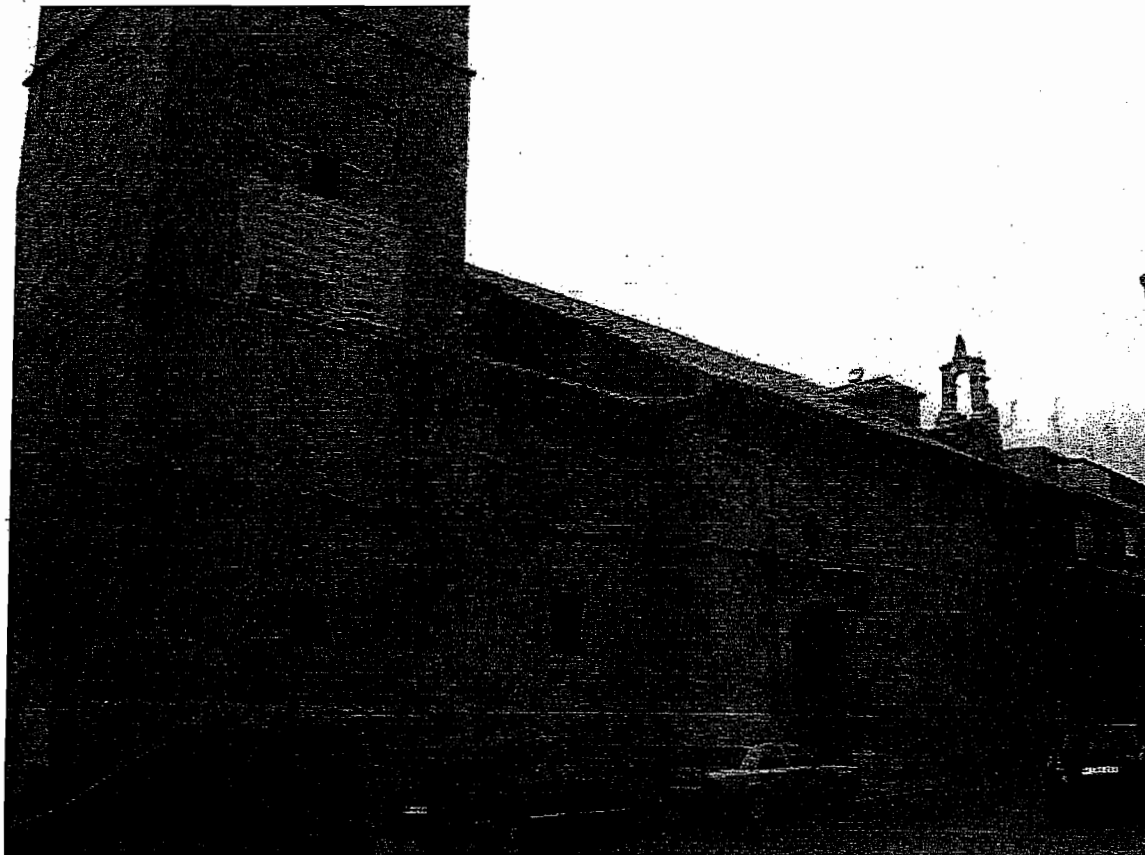
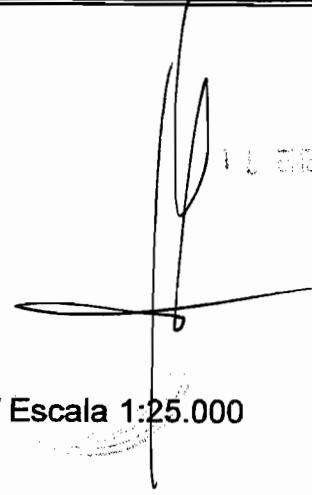

Vista de yacimiento desde el este.



ASTARTÉ Arqueología y Restauración S.C.L.

COMISION PROVINCIAL DE
URBANISMO
Aprobado por Resolución de
Fecha: 29 ENE 2004

ALBACETE



ESTUDIO DE PROSPECCIÓN ARQUEOLÓGICA

VIII.53.- Ermita de la Concepción

Nº de Inventario: 07-02-079-0053
Paraje: Casco Urbano
Coordenadas UTM: 30 S 0620675
4358005
Mapa: 718-IV. Villamalea / Escala 1:25.000
Término municipal: Villamalea
Polígono: casco urbano
Parcela: casco urbano
Uso Actual del terreno: Banco
Propietario: Caja Rural
Cronología: siglo XVII.

DEPARTAMENTO DE...
29 ENE 2004

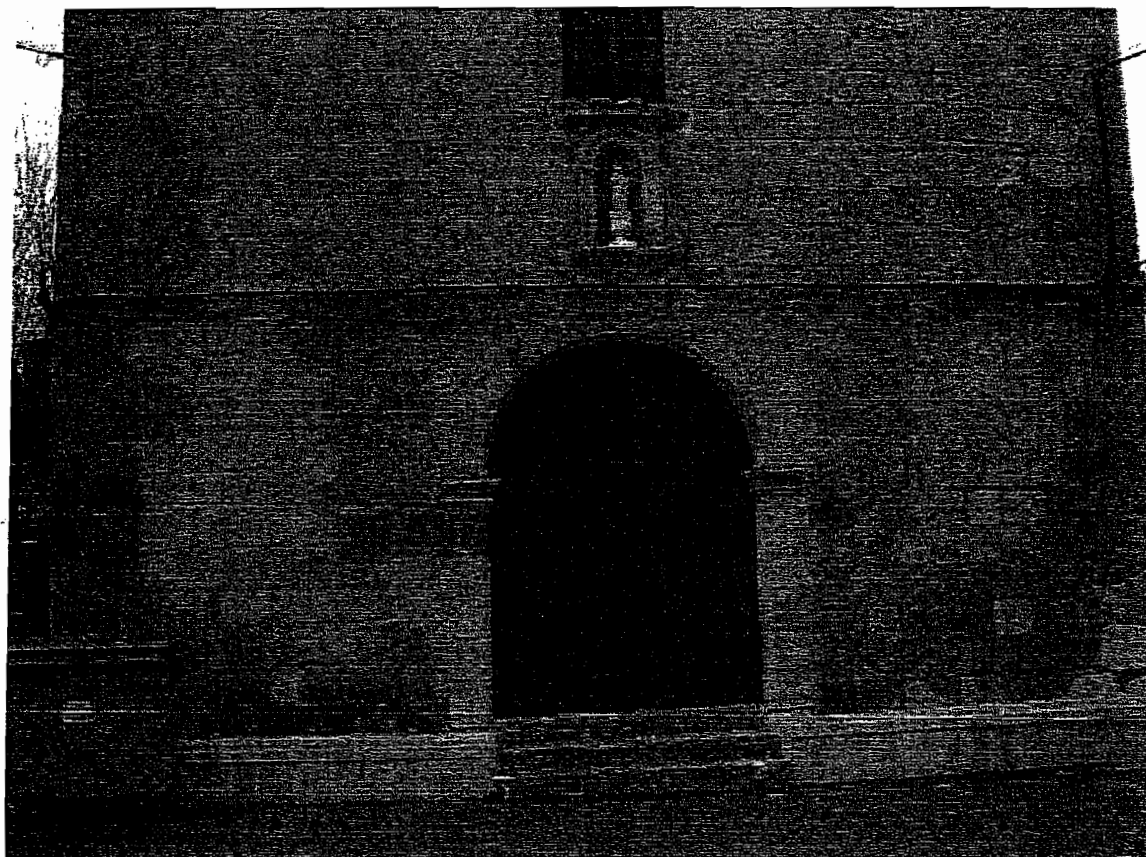
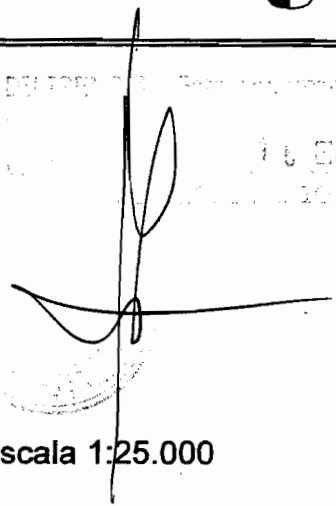

Vista de yacimiento desde el este.



ASTARTE Arqueología y Restauración S.C.L.

COMISION PROVINCIAL DE
LITIOANICHO
Fecha: 29 ENE 2004
ALBACETE



VIII.54.- Casa Particular

Nº de Inventario: 07-02-079-0054
Paraje: Casco Urbano
Coordenadas UTM: 30 S 0620675
4358005
Mapa: 718-IV. Villamalea / Escala 1:25.000
Término municipal: Villamalea
Polígono: casco urbano
Parcela: Plaza 1
Uso Actual del terreno: Oficina de loterías
Propietario: Antonio Descalzo
Cronología: siglo XVII.

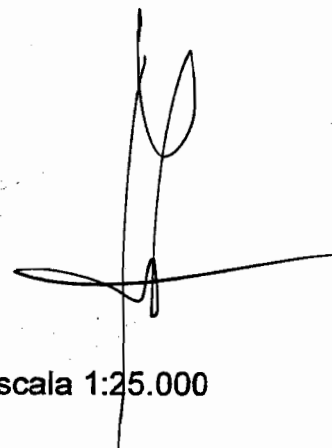

2004



Vista de yacimiento desde el sur.



ASTARTE Arqueología y Restauración S.C.L. Unión de

Fecha: 29 ENE 2004

ALBACETE

COMISION PROVINCIAL DE URBANISMO



ESTUDIO DE PROSPECCIÓN ARQUEOLÓGICA

VIII.55.- Ermita de San Antón

Nº de Inventario: 07-02-079-0054
Paraje: San Antón
Coordenadas UTM: 30 S 0623589
4359912
Mapa: 718-IV. Villamalea / Escala 1:25.000
Término municipal: Villamalea
Polígono: 8
Parcela: 431,433,435
Uso Actual del terreno: Ermita
Propietario: Obispado de Albacete
Cronología: siglo XVII.

RECIBIDO EN EL REGISTRO DE LA COMUNIDAD DE MADRID
EL 16 ENE 2004
E. MARTÍNEZ, SECRETARIO

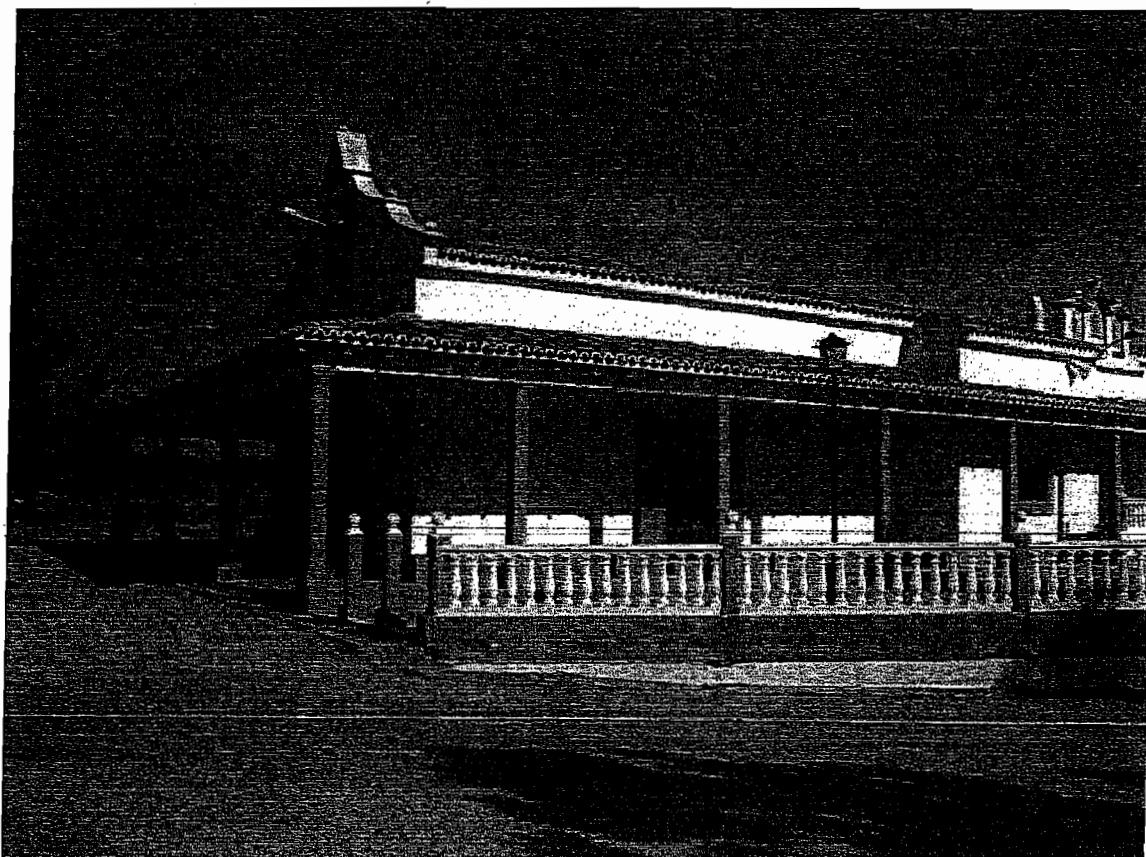

Vista de yacimiento desde el sur.



ASTARTÉ Arqueología y Restauración S.C.L.

COMISION PROVINCIAL DE
ALBACETE
Aprobado por Resolución de
Fecha: 29 ENE 2004
ALBACETE



VIII.56.- Cañada de los Serranos

Nº de Inventario: 07-02-079-0056
Paraje: Varios
Coordenadas UTM: 30 S varios
varios
Mapa: 718-IV. Villamalea / Escala 1:25.000
Término municipal: Villamalea
Polígono: varios
Parcela: varios
Uso Actual del terreno: camino
Propietario: Consejería de Agricultura
Cronología: Romano/Medieval/Moderno



Vista de yacimiento desde el norte.



ASTARTÉ Arqueología y Restauración S.C.L.

COMISION PROVINCIAL DE
Aprobado por Resolución de
Fecha: 29 ENE 2004

ALBACETE



ESTUDIO DE PROSPECCIÓN ARQUEOLÓGICA

VIII.57.- Los Cárceles

Nº de Inventario: 07-02-079-0057
Paraje: Los Cárceles
Coordenadas UTM: 30 S 0628953
 4364104
Mapa: 718-IV. Villamalea / Escala 1:25.000
Término municipal: Villamalea
Polígono: 9
Parcela: 125
Uso Actual del terreno: Aldea
Propietario: Varios
Cronología: Ibérico, Romano, árabe, medieval.

El presente estudio ha sido
 aprobado por Resolución de
 fecha 29 de Enero de 2004
 de la Comisión Provincial de
 Urbanismo.

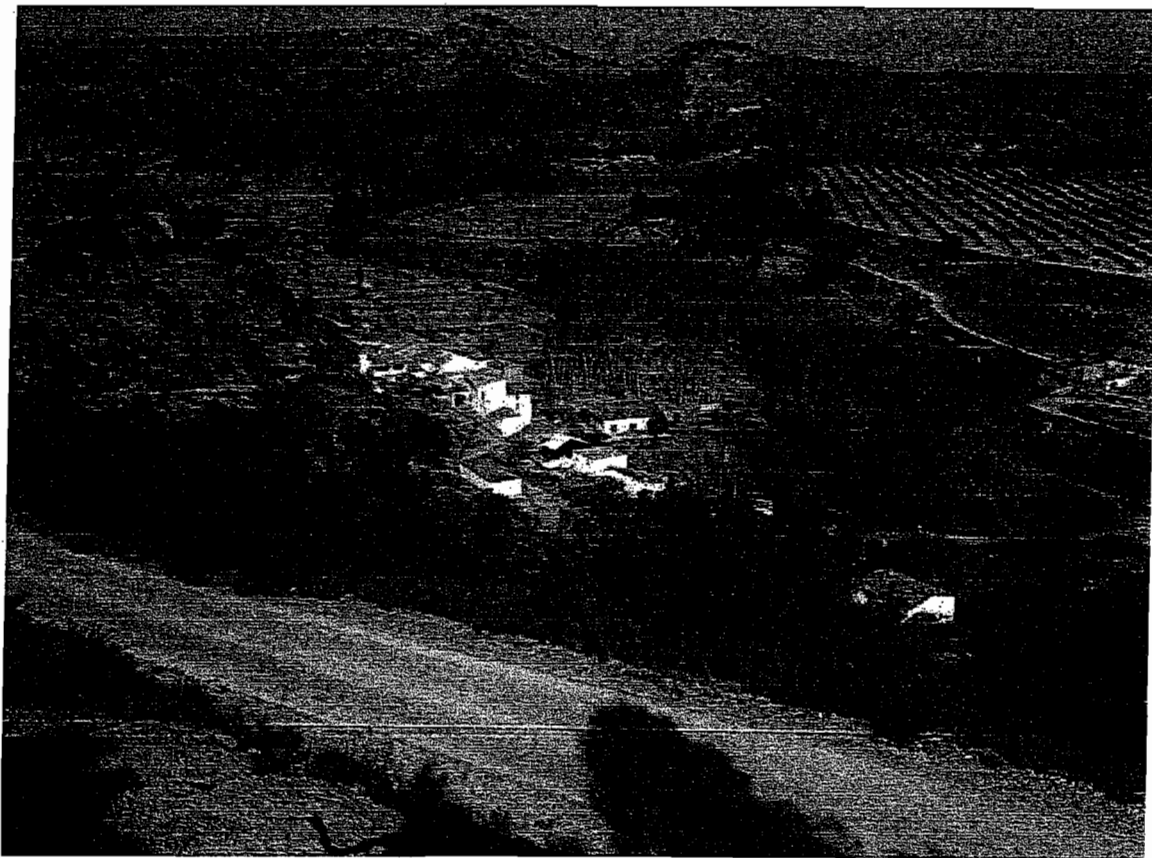

Vista de yacimiento.



ASTARTE Arqueología y Restauración S.C.L.

COMISIÓN PROVINCIAL DE URBANISMO
 Aprobado por Resolución de
 Fecha: 29 ENE 2004

ALBACETE



ESTUDIO DE PROSPECCIÓN ARQUEOLÓGICA

VIII.58.- Casa Particular

Nº de Inventario: 07-02-079-0058
Paraje: Casco Urbano
Coordenadas UTM: 30 S 0620675
4358005
Mapa: 718-IV. Villamalea / Escala 1:25.000
Término municipal: Villamalea
Polígono: casco urbano
Parcela: c/ José Valera 12
Uso Actual del terreno: Inutilizada
Propietario: Desconocido
Cronología: siglo XVIII.

El presente documento ha sido
revisado y aprobado por el
Comité de Urbanismo
el día 29 de Enero de 2004
ALBACETE

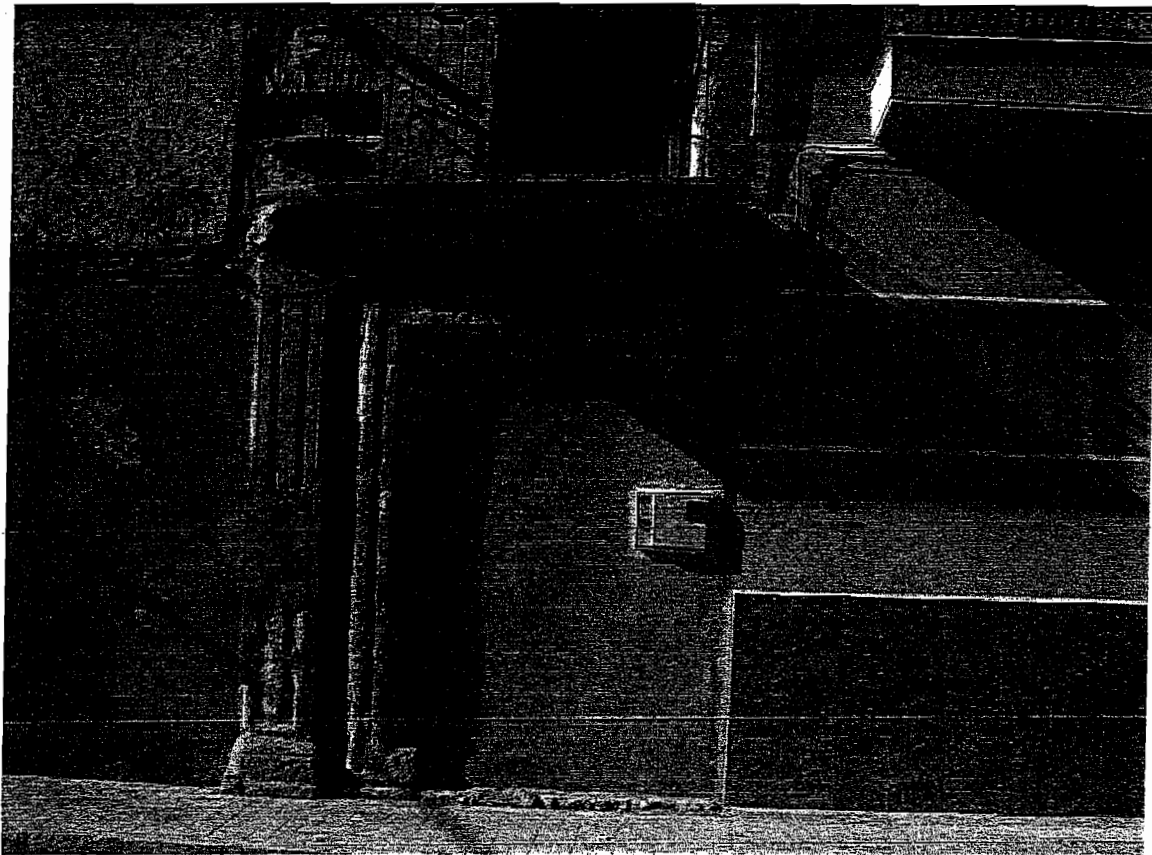
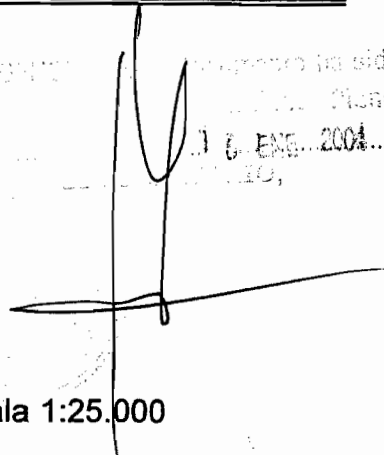

Vista de yacimiento desde el sur.



ASTARTE Arqueología y Restauración S.C.L.

COMISION PROVINCIAL DE
URBANISMO
Aprobado por Resolución de
Fecha: 29 ENE 2004
ALBACETE



ESTUDIO DE PROSPECCIÓN ARQUEOLÓGICA

VIII.59.- Tejar de los Alfaro

Nº de Inventario: 07-02-079-0059
Paraje: Los Alfaro
Coordenadas UTM: 30 S 0623005
4360913
Mapa: 718-IV. Villamalea / Escala 1:25.000
Término municipal: Villamalea
Polígono: 6
Parcela: 188
Uso Actual del terreno: Casa Abandonada
Propietario: Roberto Alfaro
Cronología: siglo XIX.

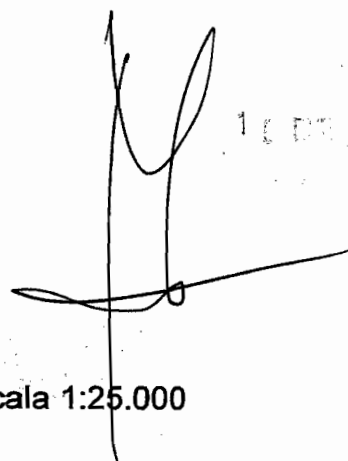

Vista de yacimiento desde el sur.



COMISION PROVINCIAL DE URBANISMO
Astarté Arqueología y Restauración S.C.L.
Aprobada por Resolución de
Fecha: 29 ENE 2004
ALBACETE